Correio da Manhã

Impresso nas machinas rotativas A. MARINONI.

Director — EDMUNDO BITTENCOURT

Impresso em papel da casa F. PRIOUX & C. — PARIS

ANNO XII—N. 5.152 | RIO DE JANEIRO — DOMINGO, 9 DE MARÇO DE 1913 | Redacção—Rua do Ouvidor, 162

A resaca tomou hontem assombrosas proporções

A agua, na sua furia indomavel, destruiu os caes da Avenida Beira Mar, invadindo as ruas que a ella vão ter

A nossa reportagem percorre os varios pontos da cidade inundados

Uma vaga arrebentando na Avenida Beira Mar, em frente ao Hotel Central

Ao principio era pittoresco: umas ondas, taludinhas, que se vinham quebrar com certa graça na amurada do cáes, esgarçando-se no alto em niveos frocos de espuma — encanto e maravilha para os que vinham assistir aos caprichos do mar. Passado o primeiro [illegible], algumas começaram a subir mais alto, estrondeando [illegible]. A concorrencia augmentou tambem. Depois, ellas foram crescendo, crescendo como que [illegible] por uma ancia de se [illegible] em terra mais firme. [illegible]

Botafogo, um aspecto novo — com o exodo allucinador, que se fazia. Muitos olhos, vimos cheios de lagrimas; muita supplica foi lançada, bem alto, para o Céo, que estava azul...

E foi assim toda a tarde de hontem, tarde de sobresaltos e pavores.

A Avenida lá está — é uma ruina. Corta o coração vel-a assim como o mar a deixou, ella que foi feita para a moldura da bahia!

E, á noite, quando a percorremos de novo, vimol-a cheia de destroços. As ruas Paysandú, Henrique de Macedo e Ferreira Vianna, alagadas. Mas, as que melhor mostravam a ferocidade do mar, eram as de Senador Vergueiro e Marquez de Abrantes; [illegible] paradas, raros combustores de gaz deixavam cair [illegible] tão fria e morta — que faziam medo, aquellas aguas...

Triste [illegible] da noite de hontem. A sensação que ella nos [illegible] de quem tivesse [illegible], subitamente, [illegible] um grande e esplendoroso [illegible].

O QUE NOS DISSE O DIRECTOR DO OBSERVATORIO

[illegible] da tarde quando [illegible] o morro do Castello, em direcção ao velho edificio em que funcciona o nosso Observatorio Astronomico.

O expediente cessára, mas o director, o dr. Henrique Morize, permanecia em seu gabinete de trabalho, entregue a estudos de [illegible].

[illegible] a nossa presença [illegible] que [illegible]. O dr. Morize [illegible] a [illegible] todas as informações que [illegible].

[illegible] o movel de nossa visita, e obtivemos a seguinte resposta:

— A maré de hontem, a de hoje e a de amanhã são as maiores deste mez, maiores até do que a do dia 20 do corrente, que é a do equinocio, tida como a mais forte.

E estendendo a mão por sobre um monte de monographias, o dr. Morize retirou o *Annuario do Observatorio Nacional para 1913*, e mostrou-nos que a altura da preamar desses tres ultimos dias era de 1m,90, emquanto que a do dia 20, a do equinocio, era de 1m,70.

Iamos pedir mais informações, quando o dr. Morize nos disse:

— Demais, ha dias que temos noticias, pelo telegrapho, do máo tempo que reina no sul e em Buenos Aires e Montevidéo. Nós sentimos aqui o effeito dos temporaes do sul, ás vezes com menor intensidade. Um facto interessante e que torna mais forte a resaca de hoje é a direcção das ondas, parallelas á extensão das costas. O seu effeito por isso é maximo, o que bem se verifica com o arrebentamento das ondas de encontro ao cáes. E si houvesse vento que [illegible] o mar na direcção da praia, teriamos ondas mais violentas, o que de resto já se verificou aqui com a enchente do canal do Mangue, não por effeito de resaca, mas pela grande massa d'agua atirada para terra pelos ventos.

— *Acha o doutor que este phenomeno perdure por mais alguns dias?*

— E' bem possivel que por tres ou quatro dias tenhamos mar agitado. Mas a violencia maxima já passou, com a maior preamar que teve logar, hoje, ás 3 1/2 da tarde. Agora vae decrescendo.

— *Não foram poucas as familias que se aterrorisaram com a extrema violencia da resaca. Falavam em maremoto e até já houve quem declarasse haver sentido abalos...*

— E' bem possivel isso na vizinhança das praias. Bem se vê que toneladas e toneladas d'agua, atiradas de encontro ao cáes, hão de fazer trepidar os proximos edificios. Si quando passa uma carroça nós sentimos... E devo dizer-lhe — os nossos scismographos accusaram durante todo o dia uma série continua de abalos, por um traçado ondulado, desde pela manhã até agora...

— *E quanto á enchente de Botafogo?*

— Acho que, em parte, a enchente é devida á insufficiencia dos boeiros de escoamento. Ainda não ha muito — ali daquella janella e com aquelle binoculo — verifiquei que, emquanto um boeiro despejava um pequeno jorro d'agua, com o arrebentamento das ondas recebia agua em volume superior a dez ou vinte vezes da que devolvia ao mar.

Com um riso de sympathia, o director do Observatorio estendeu-nos a mão, emquanto agradeciamos as gentilezas que nos foram dispensadas.

UMA LIGEIRA IDE'A DA RESACA

A' ultima hora, na nossa edição de hontem, noticiamos a anormalidade [illegible] das aguas da nossa bahia [illegible] trechos de ruas proximas á praia do Flamengo.

Longe estavamos de suppôr que hontem [illegible] que assistir á repetição do phenomeno, porém aggravado pela intensidade das ondas, pela [illegible] da violencia e com um [illegible] muito mais desastroso.

Tem havido resacas na nossa bahia sem duvida violentas e mais ou menos perturbadoras á tranquillidade da vida [illegible]. E isto mesmo tinha [illegible] sentir nas aguas da nossa bahia. Com a impetuosidade destas [illegible] não nos lembramos de ter assistido a tão violenta [illegible]. Onde se fez sentir com mais força a acção das ondas foi na praia do Flamengo, no trecho que vae da rua Christovão Colombo á Avenida de Ligação. [illegible] o mar [illegible]. O [illegible] das aguas agitadas [illegible] uma serie de [illegible], sempre [illegible], sem solução de continuidade. Effectivamente, ali pelas 5 horas da tarde, exactamente á hora em que a resaca attingiu o maximo da sua intensidade, o movimento das ondas fazia lembrar um pandemonio infernal. Nada resistia á sua acção devastadora. Uma força incoercivel agitava enormes massas d'agua, e não havia forças que contivessem a avalanche devastadora.

Dahi o facto de termos a lamentar a perda quasi completa da magnifica balaustrada que servia de parapeito á Avenida Beira Mar.

A's 5 horas da tarde a agua do mar tinha tomado as ruas Senador Vergueiro, Marquez de Abrantes, Cattete até á rua Pedro Americo, e todas as ruas que desembocam na Avenida Beira-Mar, desde a rua Silveira Martins até á Avenida de Ligação.

O palacio do Cattete ficou perfeitamente ilhado.

A agua nesse perimetro, na maioria dos diversos sitios, alcançava á cintura dos pedestres, que affrontavam esse estado de coisas.

Bondes e automoveis foram conducções postas de parte, como inuteis. De facto, alguns bondes, bem como outros automoveis, que procuraram affrontar a caudalosa enchente tiveram os seus motores completamente estragados.

A carroça, o carroção, os automoveis de cargas, eis os meios unicos de transporte que com probabilidade de exito podiam atravessar os pontos alagados. E a população de Botafogo, apanhada de surpreza no centro da cidade, teve que lançar mão das carroças para voltar para casa.

Ninguem podia suppôr que, num dia tão bello, como sem duvida foi o de hontem; fresco, com uma ligeira aragem, a tornar ainda mais convidativo um passeio ao centro da cidade, pudesse offerecer um contra-tempo da ordem daquelle por que passou hontem grande numero de pessoas, exactamente dos pontos mais bellos da nossa capital.

O facto é que muito naturalmente, como de costume, e tratando-se ainda de ser um sabbado o dia de hontem, a população de Botafogo affluiu para as avenidas, no proposito de gozar as delicias de um dia quasi primaveril.

A volta é que foram ellas. A Jardim Botanico, á parte o inqualificavel abuso de cobrar passagens inteiras, quando os seus carros não podiam ir além do largo do Machado, passando os bondes pela rua Bento Lisboa, não podia vencer o obstaculo, por isso que a agua era, de facto, um obstaculo intransponivel.

Os automoveis, do mesmo modo, não podiam egualmente vencer as ruas do Cattete, Senador Vergueiro e Marquez de Abrantes. Não se mettendo em conta a avenida Beira-Mar, visto constituir uma verdadeira aventura uma pessoa a pé se aventurar por aquellas paragens.

Os meios restantes de transporte tiveram, porém, grandes tropeços a embargar-lhes os movimentos. Os automoveis avariados foram muitos, de modo que serviam de obstaculos ao movimento dos outros vehiculos. Viam-se mesmo os grandes autoomnibus de mistura com os automoveis, formando um emmaranhado intricado no meio dos grandes lagos, e tornando assim ainda mais moroso o trafego das carroças que conduziam passageiros.

Uma viagem de Botafogo, ás cinco horas da tarde, era quasi que impossivel.

A's seis horas da tarde, a não ser uma ou outra carroça que fazia o trajecto pela rua do Cattete, vehiculo mais algum se movia.

Nunca vimos um serviço de vehiculos tão mal organizado. Era um verdadeiro chaos. Bondes, automoveis, carroças, emfim, toda a sorte de vehiculos do Rio de Janeiro achavam-se em frente uns dos outros, sem se poderem mover. Os bondes da Jardim Botanico formavam uma extensa fila desde o largo do Machado, toda a rua Bento Lisboa até quasi a rua do Cattete.

A rua Bento Lisboa está toda esburacada e o lado melhor estava exactamente occupado pelos bondes. A parte esburacada e cheia de pedras estava entulhada de vehiculos. Estes moviam-se, de dez em dez minutos, uns poucos centimetros, e isso succedia em todos os outros pontos em que podia haver communicação. Não obstante, achavam-se no local das inundações quasi todos os delegados, grande numero de guardas da Inspectoria de Vehiculos e uma infinidade de guardas civis.

Essa agglomeração de autoridades só serviu para mais embaralhar a ordem das coisas.

Com o entardecer a resaca foi diminuindo de intensidade, e os ralos puderam dar vasão ás aguas que a maré revolta atirou impiedosa por sobre um dos mais encantadores recantos desta capital.

NO CA'ES PHAROUX

Foi neste cáes devastadora a acção das ondas impetuosas e repetidas.

Grandes vagalhões, como os que soem accidentar a superficie do alto mar, deveram exercer ininterruptamente a pressão irresistivel de seu choque sobre toda a amurada do Pharoux. A parte desta mais proxima ao antigo Mercado foi toda destruida pela violencia do embate.

Viam-se pesadas cantarias quebradas e arremessadas a grande distancia. Lampeões e postes jaziam por terra, espalhados; plantas e arbustos do jardim, vergados e arrancados; pedaços de calçamento abaulados ou aluidos; tampos de boeiros levantados pela erosão das aguas.

Ao mar, proximo, illustravam incessantemente [illegible] com [illegible] embarcações.

As lanchas que [illegible] lam, a todo vapor, quasi ao sabor da grande ondulação.

Populares, curiosos, attrahidos por tão estranho espectaculo na Guanabara, apinhavam-se ao longo do cáes, contemplando a furia do mar.

A espaços, vinha despenhando-se, rapida, uma grande massa d'agua que varria o chão a cinco metros da borda e das escadas.

Os lampeões de gaz que marginam aquelle embarcadouro, foram todos retirados, afim de serem recollocados logo que passe a tormenta.

Rara era a embarcação que se aventurava ao largo.

NA CANTAREIRA

As pontes [illegible] da estação das barcas, [illegible] continuamente.

Era impossivel atracar a ellas qualquer barca.

Por vezes, quando a refrega se fazia mais forte, a agua espumarenta, rebentando contra aquellas armações de madeira, ainda espadanava por toda a [illegible] da estação, inundando a sala completamente aberta.

As barcas, como dissemos, não podiam atracar ás respectivas pontes, por isso foi transferido para a Prainha o ponto de embarque para Paquetá, Governador e Nictheroy.

O "CORREIO DA MANHÃ" PERCORRE TODA A AVENIDA BEIRA MAR

Eram 6 horas da tarde. Deixamos a rua do Ouvidor e tomamos a Avenida Rio Branco, em direcção á praia da Lapa, á procura de um automovel em que nos transportassemos aos pontos inundados da Avenida Beira-Mar.

Fazer a pé esse trajecto era mais que uma imprudencia; era uma audaciosa temeridade, razão por que deliberámos tomar um automovel.

Desnecessario parece-nos dizer que tal decisão não foi coroada de exito. Os automoveis passavam todos occupados e apenas de raro em raro um vazio era encontrado.

Dirigimo-nos ao *chauffeur* do primeiro que vimos nesse caso:

— Está livre?

— Não.

— Não, como?

— Estou com passageiro, á minha espera na rua Voluntarios da Patria.

Por ter falhado a primeira tentativa, não nos desanimámos de persistir no nosso proposito.

Passou um taxi desoccupado e o abordámos. Outra desillusão. A mesma desculpa, o que quer dizer que pela segunda vez o aluguel de um automovel nos era negado.

Escusado é dizer que estas scenas se repetiram com pequenos intervallos. Os *chauffeurs*, como si tivessem combinado, não attendiam aos freguezes que lhes appareciam e o resultado foi que acabamos por desistir da empreitada.

Eram já quasi 7 horas da noite. Depois de muito andar, conseguimos encontrar um carro. Tomamol-o.

— Para onde? perguntou-nos o cocheiro.

— Avenida Beira-Mar, respondemos.

Estavamos nessa occasião em frente á terrasse do Passeio Publico, ponto esse em que a resaca se fazia ainda sentir com assombrosa violencia.

Passámos pela praia da Lapa e ao chegarmos ao largo da Gloria tivemos, por um guarda civil, a passagem interrompida:

— Só póde passar pela rua do Cattete.

— Temos necessidade de passar pela avenida Beira-Mar.

— Paciencia. Não é possivel. Si quizer voltar, muito bem! Mas seguir, só pela rua do Cattete.

— Isso não nos adianta.

— Que fazer? As ordens que recebi são no sentido de não abrir excepção a quem quer que seja.

Vendo baldados os nossos desejos, tinhamos um unico partido a tomar: obedecer ao guarda-civil, tal qual fizemos, seguindo pela rua do Cattete.

Ao chegarmos proximo da rua Bento Lisboa, nova decepção nos aguardava. Um fiscal de vehiculos fazia-nos parar e mandava seguir-mos pela rua Bento Lisboa, afim de irmos ter ao largo do Machado.

Objectámos-lhe que innumeros eram os vehiculos (bondes e automoveis) que desciam pela rua do Cattete e nessas condições, não era justo fossemos impedidos de subil-a.

— E' que a ordem é descer, mas não subir, explicou o inspector de vehiculos.

— Mas a rua Bento Lisboa está toda occupada. Nem é em meia hora que chegaremos ao largo do Machado.

— Paciencia! Subir a rua do Cattete não é possivel.

Não insistimos. Abandonámos o carro que nos conduzia e descemos a pé a rua Silveira Martins. Ao cabo de alguns minutos, estavamos na avenida Beira-Mar e um espectaculo verdadeiramente entristecedor era-nos dado contemplar. Logo depois do palacete presidencial, a amurada do cáes havia sido derrubada pela violencia das ondas, prolongando-se até á rua Machado de Assis, nas proximidades do Hotel Central.

A passagem era quasi impossivel, [illegible] porque mesmo que atravessar verdadeiros lagos, chegando a agua a nos cobrir completamente os pés.

Ao chegarmos á rua Almirante Tamandaré, quizemos continuar. Mas de que modo? A praia estava radicalmente inundada e tivemos por isso em [illegible] sair depois no largo do Machado, onde, com muito custo, conseguimos, afinal, encontrar um automovel.

Eram 8 horas da noite. O *chauffeur* estava disposto a fazer a nossa vontade e não se oppoz ás instrucções que lhe demos. Deixámos a rua do Cattete, á direita, e, ao chegarmos á praça José de Alencar, mandamos seguir por Senador Vergueiro:

— Está inundada, fez-nos ver o *chauffeur*.

— Não ha então passagem?

— Lá isso ha.

— Nesse caso vamos por ella.

Evidentemente, tinha razão o *chauffeur*. No ponto comprehendido entre a rua Paysandú e a travessa dos Tamoyos, toda a rua Senador Vergueiro era uma immensa lagôa. Atravessámol-a e dentro em pouco estavamos na avenida Beira-Mar, que bem pouco soffreu, a não ser no trecho comprehendido entre a rua de S. Clemente e o pavilhão Mourisco, trecho aliás muito curto.

Passamos em seguida pela praia da Saudade, fomos ao Leme, á avenida Atlantica e regressámos á cidade.

A AVENIDA A' TARDE E A' NOITE

Era ás 5 horas da tarde verdadeiramente febril o aspecto da nossa grande arteria. Via-se desde logo que um facto extraordinario concorrera, em grande escala, para que lhe [illegible] o seu movimento.

Effectivamente, a [illegible]. De extremo a extremo e lado a lado, a Avenida regorgitava, não se falando de outro assumpto que não fosse a grande resaca que impedira, por completo, o trafego dos bondes da Jardim Botanico, interrompido em todas as suas multiplas linhas.

Passavam os automoveis, sem interrupção, uns após outros. Mas encontrar um vazio era um verdadeiro problema, ou por outra, uma absoluta impossibilidade. E tanto assim, que as pessoas que, por falta de bonde, haviam deliberado tomar um auto, á hora

(Continua na 3ª pagina)

Um aspecto da rua Senador Vergueiro

O que os açambarcadores de generos alimenticios dizem ao marechal Hermes da Fonseca

Explicações sobre coisas que o presidente da Republica ignora

Afinal, vamos comprehendendo que o marechal Hermes da Fonseca tenha difficuldades para resolver o problema da carestia da vida. O marechal não é forte em questões commerciaes, assim como em varias outras. E não ha que censural-o por isso. Não é possivel que um homem, mesmo quando presidente da Republica, seja encyclopedico. E então, os estudos economicos, a aridez dos algarismos, a frieza das tarifas das Alfandegas, as complicações de calculo, de quotas ouro, de razões de taxas, de valores officiaes, de impostos de obras de portos, de capatazias e armazenagens, de valores officiaes, etc., [illegible] para fazer perder a paciencia a um Santo, quanto mais a uma pessoa que, desde a mocidade, apenas se deliciou no culto a Marte, na leitura de coisas guerreiras e de articulados da legislação militar. Deve ser pavoroso o trabalho a que está entregue o presidente da Republica!

Mas, como se tudo isso não bastasse, outros embaraços surgem, a difficultar a acção de s. ex., a paralysar-lhe o braço no momento em que deva tomar, por meio de decretos, resoluções positivas. Surgem os homens do assucar, e bradam: "Aqui não ha *trust;* ha apenas cooperativismo. O assucar tem preço razoavel. Essa campanha é obra dos baixistas."

O presidente estaca de prompto. Si não ha *trust*, si ha apenas cooperativismo, pensa que não deve intervir. Isso agora é lá com o ministro da Agricultura, que é o homem das cooperativas.

Depois vêm os homens do xarque: "Não ha *trust*, não ha nada! Ha apenas escassez de gado e um grande imposto sobre a importação de bois. Si o governo der entrada livre ao xarque, a principal industria do Rio Grande do Sul, ficará morta."

O marechal volta a meditar: Si não ha *trust* de xarque, o governo póde fazer alguma coisa? Si ha escassez de bois, o governo póde por ventura fazer com que os animaes saiam das entranhas da terra?

Apparecem agora os da banha: "A organização dos fabricantes já acabou. Não ha *trust*. Ha falta de banhas virgens. A safra é má, e os creadores de porcos pedem muito caro pela banha para. Por isso ella está acima de 72$000 por caixa."

Nova meditação marechalicia: E' isto! Não ha *trust* da banha. A safra é má: Que diabo póde fazer o marechal mais o seu governo, para que appareçam banhas novas em abundancia?

Sim, porque, por exemplo, os xarqueadores não lhe vão dizer que em virtude do imposto brutal da Alfandega brasileira, os argentinos reduzem a producção do seu xarque, matam os seus bois, carregam navios com carne congelada e vão vendel-a directamente aos consumidores europeus, por preços baixissimos! Não lhe dizem, por exemplo, que em Lisbôa existem já dezeseis açougues exclusivos para carne congelada argentina, que ali é vendida desde o preço de 160 réis fortes, ou sejam 480 réis brasileiros, e que no Tejo chegam uns apos outros navios carregados de carne. Ora, si houvesse no sul essa escassez de gado de que tanto se fala, os argentinos não teriam creado, desde ha pouco mais de dous mezes, os açougues em paiz estrangeiro, para irem lá vender a carne pelos preços [illegible] que apontámos, e que figuram nos annuncios dos jornaes!

Os da banha tambem não dizem que os creadores de porcos, que [illegible] explorados pelos homens [illegible] e que hoje são victimas da mesma carestia da vida que [illegible] assoberba, si exigem [illegible] verdadeira a allegação, [illegible] preço pelas banhas virgens [illegible] não fazem sinão aproveitar [illegible] o que lhes deram, e lutar [illegible] vida, que para elles é tão [illegible], quanto o é para toda a população do Brasil.

[illegible] á carestia do arroz, do [illegible], do milho, etc., pois que só [illegible] preoccupado com os [illegible] de primeira necessidade, [illegible] ao marechal que, [illegible] não ha açambarcamento, ha escassez sensivel de producção [illegible] que a população [illegible] augmentar, mas não augmentou [illegible] colheitas e que [illegible] administrativo [illegible] orientação [illegible] sem [illegible] toda a [illegible] a pagar por bom preço [illegible] da producção.

[illegible] vae dizer ao marechal, que nos paizes onde ha ministerios da agricultura que não [illegible] para o desenrolar de fitas espaventosas e para [illegible] exteriormente dezenas de centenas de contos, se fazem em tempo, competente previsões das safras, e que quando estas são inferiores ao consumo, se applicam taxas moveis sobre os similares estrangeiros, reduzindo os direitos, de sorte que si o productor não fica prejudicado, o consumidor tambem não é obrigado a pagar por preços exaggerados as differenças resultantes das más colheitas.

Ninguem diz essas e muitas outras coisas ao chefe do Estado, que as não conhece. Em compensação dizem-lhe outras, muito disparatadas ou muito anodynas, perturbando-lhe o espirito, tornando-o ainda mais irresoluto e indeciso do que já é por temperamento, do que resulta que o povo reclama, com fundamentadas razões, contra a carestia da vida, e o marechal nada resolve, porque não sabe o que ha de resolver. Não tem, nem póde ter opinião nenhuma!

Ahi vae um exemplo:

O marechal ficou um dia muito impressionado, porque por uma pequena quantidade de tomates lhe pediram quantia quasi fabulosa. Supponos até que o marechal sentiu impetos de tirar uma desforra physica do vendedor desabusado.

Pois ahi tem o marechal uma explicação que deve interessal-o.

A cultura do *lycopersicum esculentum* ou de qualquer outro fruto das adoraveis solaneas tão appetecidas dos gastronomos, é fraquissima para as necessidades do consumo da nossa capital.

O hortelão que faz a cultura vende toda a producção para as fabricas de conserva, onde, aliás, se fabrica inferior massa de tomates, quer seja no Rio, quer seja em Pernambuco. Para o mercado das hortaliças, aquelles frutos só vêm em pequenas quantidades, e, portanto, por preços muito elevados. Porque é isto? E' porque a tarifa da Alfandega, estabelecendo o imposto de 800 réis, com a quota de 50 %, ouro, ou seja o total de 1$072 por kilo, *fóra os addicionaes*, para a massa estrangeira, creou a industria que absorve toda a producção nacional, a qual por não chegar para as exigencias do mercado, ainda é reforçada com a importação de frutos conservados em sal, pagando 200 réis por kilo, ou sejam 268 réis com a quota ouro. Desta sorte, sendo os tomates, frutos que em toda a parte do mundo são vendidos por preço baixissimo, no Rio de Janeiro custam um dinheirão louco!

E, note-se, a bella solanea cresce no Brasil e dá frutos como em nenhum paiz da Europa!

Porque o marechal desconhece todas estas coisas que se prendem á administração publica, e porque os legisladores, em materia proteccionista, têm legislado ás cégas; é que chegámos á deploravel situação em que nos encontramos, da vida espantosamente cara!

Oxalá que todos despertem agora, e que se remedeie o grande mal praticado. Para isso é que o povo se reune em comicios; para isso elle protesta, e continuará protestando até que justiça se lhe faça, ainda mesmo que a policia prohiba as reuniões feitas legalmente e espanque e mate populares indefesos!

E' claro: referimo-nos ao povo honesto, ao povo ordeiro, ao povo que não é instrumento de quaesquer politiqueiros ou mashorqueiros, áquelle que reclama porque a fome lhe invade os lares e ameaça a existencia de seus filhos e de suas esposas!

Topicos & Noticias

O Tempo

Um dia lindo de [illegible]. A temperatura foi grandemente [illegible] por brisas constantes e frescas, variando o thermometro entre 21°,1 e 28°,5.

HONTEM

INTERIOR — O ministro da Fazenda não compareceu ao seu gabinete no Thesouro Nacional.

• Aos chefes de repartições aduaneiras nos Estados, o ministro da Fazenda expediu nova circular.

• O Thesouro Nacional foi autorizado a effectuar diversos pagamentos.

• O Tribunal de Contas registrou importantes creditos.

• O ministro da Fazenda assignou diversas portarias concedendo licenças.

EXTERIOR — Em Londres annuncia-se o registro de uma nova companhia intitulada "The Rio Grande [illegible] Syndicate", com o capital de £ [illegible].

• Correu em Londres que para se defenderem em parede á primeira vez, [illegible] cinco mil padeiros dessa capital.

• O Senado da França approvou a proposta do senador Chamis, que autoriza os moços, que desejam fixar residencia no estrangeiro a fazer antecipadamente, por meio de engajamento e na edade de dezoito annos, o tempo de reserva militar.

• Na cidade do Porto de Portugal, foi archivado o processo do golpe de Estado.

• Da Italia noticiaram que o senador Laines, embaixador especial da Republica Argentina, sua esposa e demais membros da embaixada partiram para Siena, na Toscana.

• Dizem da Russia que os soberanos assistiram ás exposições de gala em commemoração ao tricentenario de Miguel Romanoff, o fundador da actual dynastia russa.

• Calcularam em Baltimore, nos Estados Unidos, em cerca de cincoenta o numero de mortos na explosão do vapor inglez "Alum Chine". Sessenta são os feridos recolhidos ao hospital.

Estiveram no gabinete do ministro do Interior, [illegible]

Cambio

[illegible]

Renda da Alfandega

[illegible]

HOJE

Está de serviço hoje na repartição central de Policia o 1º delegado auxiliar.

• O Castelo expede [illegible]

guintes vapores: "Orion", para Santos, portos do Sul e Montevidéo; "Anna", para Santos, Paranaguá, São Francisco, Itajahy e Florianopolis.

Reuniões

Effectua-se a seguinte: Associação Beneficente dos Empregados da Leopoldina Railway, ao meio dia.

Secção Livre

Ao Illm. Sr. Dr. Carlos Eugenio, Agradecimento.
Salvel 9 de Março.
Dr. Leonidio Ribeiro.
Emprego.
"A Mundial".
"Caixa Geral das Familias".
Em Madureira.
Formicida Paschoal.
"A Familia".
"Cruzeiro do Sul".

A' tarde e á noite

Municipal — "A Farça".
Recreio — "A Estatua de Carne" e o "Conde de Luxemburgo".
Apollo — "A Republica do amo".
Cinema Theatro S. José — "A viuva Alegre".
Chantecler — "Marquez de Camarate".
Carlos Gomes — "Aguenta ahi!"
Cinema Pathé — Magnifico programma.
Spinelli — Funcção.
Cinema Paris — Attrahente programma.
Parque Fluminense — *Chic* programma.
Pavilhão Internacional — Deslumbrante espectaculo.
Cinema Ideal. Bello programma.
Cinematographo Parisiense. "Films" importantes.
Palace-Theatre — Magnifico espectaculo.

O acto do commandante Pessoa, entregando á justiça civil e expulsando da Brigada a praça que atirara contra um menor, num dos ultimos comicios contra a carestia da vida, não surprehendeu a ninguem. Elle é a reproducção doutros actos anteriores desse distincto militar, que tomou a si a tarefa difficil de dar á Brigada uma organização tão irreprehensivel quanto, por exemplo, a do Corpo de Bombeiros.

Não ha, pois, necessidade de escrever louvores ao commandante Pessoa. Trata-se dum militar que não precisa de incentivos nem estimulos para saber desempenhar-se dos seus deveres. Mas o acontecimento deve ficar bem assignalado, porque põe em contraste evidente a situação da policia civil, e mostra, além disso, como é só da boa administração superior que depende a sympathia publica de certas corporações.

Ha tres ou quatro annos, quando soldados de policia á paizana, na praça publica mataram dois estudantes, a população inteira se revoltou contra a Brigada, que estava, de facto, reduzida a um estado lamentavel de anarchia e desmoralização. Nessa época, a policia civil tinha saido das mãos do dr. Alfredo Pinto e não faltou quem a classe como exemplo, para rebaixar mais a Brigada.

Hoje, dá-se o contrario: quem quizer collocar mal a policia civil basta comparal-a com a corporação militar do commandante Pessoa. Ao passo que o governo do marechal Hermes deu a direcção da Brigada a um militar illustre e preparado, entregou a policia civil a um pobre homem, sem consciencia de si mesmo, que está estragando com os pés o que o dr. Alfredo Pinto fez com as mãos.

Tudo depende, como se vê, da competencia e da moralidade dos chefes.

O presidente da Republica recebeu hontem, do dr. Wodrow Wilson, presidente dos Estados Unidos da America do Norte, um telegramma em que lhe agradece, em termos cordiaes, o que lhe dirigiu s. ex. por occasião de sua posse ao primeiro cargo daquella grande nação.

A ressaca, tão impetuosamente manifestada hontem no nosso littoral, e que, além da perda de vidas, tantos prejuizos materiaes causou ao Rio de Janeiro, veiu justificar em grande parte os reparos que opportunamente fizemos desta folha, quando criticámos a maneira pela qual estavam tendo execução algumas das obras planejadas para a remodelação da cidade, principalmente na parte que se refere á construcção da Avenida Beira Mar.

Antes de mais nada, é necessario que algum fruto se colha da experiencia, e que tenha, ao menos, algum resultado pratico a lição proporcionada por esse quasi cataclysmo de que foram hontem principalmente victimas os bairros do Cattete e de Botafogo.

Habituados no velho systema brasileiro de só tratar do presente, sem cogitar do dia de amanhã, não passou, siquer, pela cabeça dos nossos administradores e governantes a intuitiva idéa de que, dado mesmo o actual movimento de vehiculos e a densidade, já bastante consideravel, da população do Rio de Janeiro, são por demais insignificantes as communicações de Botafogo com o centro da cidade. Tudo está indicando a necessidade e a urgencia que ha em prolongar a rua Guanabara, transformando-a numa larga avenida, até fazel-a encontrar com a rua Farani, já situada quasi no centro daquelle bairro.

O nivelamento das ruas de Senador Vergueiro e Marquez de Abrantes, bem como o das pequenas ruas transversaes que vão ter ao mar, é outra necessidade inadiavel que não deve ser esquecida nem descurada pelos poderes municipaes.

Lembrariamos, finalmente, como realização de uma providencia tambem necessaria, posto que dispendiosa, a construcção de um quebra-mar ao longo da praia do Flamengo, onde mais violentos e perigosos se fazem sentir os effeitos das ressacas.

De qualquer maneira, é fóra de duvida que os prejuizos de hontem, e a perturbação causada na vida e nos interesses de uma grande parte da população carioca, devem servir de ensinamento e de aviso aos que se acham incumbidos de velar pelo patrimonio publico, pelo progresso da cidade e pelo conforto dos seus habitantes.

O ministro da Viação mandou o seu official de gabinete Henrique Romaguera retribuir a visita que lhe fez o dr. Otto Weber, encarregado dos negocios da Allemanha.

Aqui ha dias, o correspondente do *Jornal do Commercio*, em Paris, transmittiu para esta capital a noticia de que nos circulos financeiros da França se combinava uma porção de emprestimos para a União e para os Estados do Brasil. Commentamol-a. E procurámos demonstrar em uma nota que a nossa politica economica comprehendida no facto de se recorrer ao prestamista estrangeiro, a torto e a direito, não é uma coisa muito sabia e necessaria a contrabalançar as graves difficuldades financeiras com as quaes estamos a braços.

De resto contra a verdade desse asserto ninguem póde argumentar de boa fé. Porque elle corresponde perfeitamente á logica do momento, que atravessamos. Não tivemos si comparar [illegible] as opiniões dos governantes [illegible]. Si hontem o mesmo *Jornal do Commercio* publicou uma nova [illegible] modo tres, em tal as qual [illegible] ás apprehensões geradas pela serie de emprestimos que deveriam ser feitos pelo Brasil.

Segundo essa nova, o emprestimo de cem milhões de francos para a União não passa de uma balela. Da mesma onda Minas não "cogita de qualquer operação de credito". Ainda bem. Seria bom, entretanto, que o *Jornal* igualmente destruisse as noticias de emprestimos, relativos ao Pará, S. Paulo, Bahia, Goyaz (até Goyaz com os seus trinta mil contos em perspectiva), e a todas as municipalidades que só aguardam o momento de se lançarem nessa infeliz politica de operações de credito que nada resolvem e tudo complicam.

Com isso o *Jornal* prestaria um grande serviço ao publico...

Vae ser nomeado commandante do *tender* em construcção o capitão de corveta Graça Aranha, que seguirá para Spezzia dentro de breves dias.

Quanto mais precaria se vae tornando a situação do sr. Belfort Vieira na pasta da Marinha, mais s. ex. se agarra no cargo, numa perfeita ignorancia de tudo que se urde em torno de sua permanencia na Secretaria do cáes dos Mineiros.

Cada dia que passa, os jornaes trazem noticias, segundo as quaes até o sr. presidente da Republica tem insinuado ao sr. ministro da Marinha a necessidade da sua demissão.

Mas o sr. Belfort fica. Fica e vae ficando, proporcionando com essa sua insistencia em estar á frente de um departamento administrativo que só tem arruinado, graves difficuldades á reorganização das nossas forças navaes.

E' verdade que o sr. marechal Hermes não tem procedido, como devia, nessa emergencia. Cabia-lhe, uma vez que verificou a inutilidade desse seu auxiliar de governo, indicar-lhe uma demissão salvadora. O sr. presidente, porém, não tem a coragem de agir desse modo e vae fazendo um jogo de publicações officiosas, verdadeiramente vergonhosas.

Nessas circumstancias, o sr. ministro da Marinha deveria comprehender a attitude do chefe do Estado, e afastar-se do posto de onde tão humilhantemente [illegible] o faz. Deveria fazel-o. Mesmo porque da sua attitude já agora póde reflectir uma certa desmoralização sobre as nossas forças de mar...

Corre que vae ser exonerado do cargo de addido naval na França o capitão-tenente José Moniz Peuldo.

Bebam ANTARCTICA
A melhor de todas as cervejas.

Consta a nomeação do capitão-tenente graduado dr. Eduardo Leite Velloso para 2º medico do navio-escola *Benjamin Constant*, na proxima viagem ao estrangeiro.

Bebam A rainha
BRAHMA das cervejas

O navio-escola *Benjamin Constant*, que chegou ante-hontem á Bahia, de volta de Pernambuco, deve deixar hoje ou amanhã o porto de São Salvador, com destino ao de Victoria, de onde virá fundear em nosso porto no dia 15 do corrente.

DRS. MOURA BRASIL PAE E FILHO — Especialistas de molestias dos olhos. Consultorio: Largo da Carioca n. 8, das 12 ás 4 horas, diariamente.

O prefeito, por acto de hontem, nomeou ajudante interino do administrador do Entreposto de S. Diogo o sr. José Pinto Morado, durante o impedimento do effectivo, que se acha licenciado.

SABÃO DA COSTA — Tira pannos e espinhas; amacia e perfuma a pelle. Perfumaria Nunes, largo de S. Francisco 25.

Na Prefeitura Municipal pagam-se amanhã as folhas de vencimentos do mez findo, da Superintendencia do Serviço da Limpeza Publica e Particular, Casa S. José e guardas municipaes de letras A a I.

Curas maravilhosas de molestias pulmonares, usando-se o Elixir de Mastruço.

MOLESTIAS DA PELLE e impureza do sangue: Salsa de Hollanda.

Na Directoria Geral de Obras e Viação Municipal está aberta concorrencia, que será encerrada ás 2 horas da tarde de 15 do corrente, para o calçamento a parallelipipedos sobre base de macadam da rua Jorge Rudge.

[illegible]

O dr. Lauro Müller, ministro das Relações Exteriores não compareceu hontem á sua secretaria, por ter permanecido em Petropolis.

A MOBILIADORA — Moveis, tapetes e cortinados a prestações. Entrega immediata. 72, rua São José 72. Tel. 1600.

O ministro da Fazenda solicitou do da Viação a concessão de franquia telegraphica ao agente de imposto de consumo Samuel Porto, designado para inspeccionar a 2ª zona do Estado da Bahia.

A BELLEZA DO ROSTO é conservada com a Anti-Echymosina Faral.

Fraqueza, anemia e rachitismo — NUTROGENOL Granado.

O ministro da Fazenda, respondendo ao aviso do seu collega da Agricultura, communicou que pela Alfandega do Rio de Janeiro não são facilitados desembarques de animaes reproductores sem o necessario exame por veterinarios daquelle Ministerio e que só quando não comparecem estes a bordo permitte a Alfandega o desembarque no intuito de evitar mal maior.

A TORRE EIFFEL
Ternos de casaca forro de seda 150$000
Ternos de smoking forro de seda 130$000

O dr. Rivadavia Corrêa, ministro do interior, visitará amanhã, ás 2 horas, em companhia do dr. Carlos Seidl, director geral de Saude Publica, o Hospital de S. Sebastião, em S. Christovão.

LOMBRIGAS — para expellil-as: os Comprimidos Vieira.

Os bilhetes ns. [illegible] premiados [illegible] da Loteria Federal extrahida hontem [illegible] Barbosa Filhos [illegible] Juvencio de Oliveira França.

SARDAS, pannos, tuas, etc. curam-se com a Anti-Echymosina Faral.

Esteve hontem em conferencia com o dr. Rivadavia Corrêa, ministro da Justiça, o dr. Carlos Seidl, director geral da Saude Publica. Essa conferencia versou sobre a campanha contra a tuberculose [illegible]

Como é sabido o dr. Seidl [illegible] que, provisoriamente, deverão ser construidas enfermarias no Hospital de S. Sebastião, para tal fim.

Roupas brancas para meninos para todas as edades
na TORRE EIFFEL

A commissão dos vinte e um, nomeada pelo sr. Sabino Barroso para dar parecer sobre as emendas do Senado ao nosso Codigo Civil, effectuou hontem a sua ultima reunião para discussão e approvação dos ultimos pareceres.

Presidiu a reunião o sr. Cunha Machado, e estiveram presentes os srs. Lamenha Lins, Felisbello Freire, Fleury Curado, Gumercindo Ribas, M. de Figueiredo, Antonio Nogueira, Eusebio de Andrade, Alfredo Mavignier, Joaquim Pires, Frederico Borges e Adolpho Gordo.

Foram discutidos e votados os pareceres dos srs. Mavignier, sobre Successão, e do sr. M. de Figueiredo, sobre Successão testamentaria — Liberdade de testar.

A favor da liberdade plena de testar manifestou-se o sr. Adolpho Gordo, e contra o sr. Lamenha Lins, auxiliado enthusiasticamente pelos srs. Felisbello Freire, Fleury Curado, Eusebio de Andrade e Antonio Nogueira.

Terminada a discussão e quando se ia pôr a votos o parecer contrario á liberdade de testar, provocou-se novo debate. Era que o sr. Mello Franco communicara ao sr. Cunha Machado que deixára de comparecer á reunião por não ter meios de transportar-se á cidade, pois que as vias de communicação de Botafogo com a cidade estavam inundadas pelas aguas do mar, devido á forte ressaca. Por este motivo pedia que fosse tomado o seu voto como si estivesse presente á reunião e que era a favor da liberdade de testar.

Os partidarios da liberdade de testar accederam logo ao pedido do sr. Mello Franco para ganho da causa que defendiam. Fizeram, então, grande opposição ao pedido os que se batiam contra a innovação do Senado.

Sendo o regimento dos trabalhos dessa commissão omisso nesse ponto, o presidente poz a votos o pedido do sr. Mello Franco, que foi finalmente acceito.

Resolvido esse incidente, procedeu-se á votação do parecer.

Votaram contra os srs. M. de Figueiredo, Antonio Nogueira, Mavignier, Eusebio de Andrade, Lamenha Lins, Felisbello Freire, Fleury Curado — sete contra seis.

CIGARROS HABANOS
MARCA VEADO
São estes os cigarros que pela sua excellente combinação de fumo Cubano e fino preparo têm encontrado no povo fluminense a maior preferencia e causado o mais franco successo.

PARTOS DIFFICEIS são evitados com as gottas salvadoras.

A campanha de descredito contra o Brasil

Continúa em Portugal a campanha contra o Brasil. Agradeça o nosso governo ao dr. Bernardino Machado as provas de amizade e gratidão que ao nosso paiz estão dando os republicanos portuguezes.

Ao mesmo tempo que inscrevem no seu calendario feriados de homenagem ás terras de Santa Cruz, transcrevem em seus jornaes, de mais larga circulação, quantas calumnias appareçam em outros jornaes, destinados a fazer derivar para o Rio da Prata a emigração que procura as nossas zonas agricolas de incomparavel feracidade. E não só são feitas essas transcripções, mas ainda ellas são condimentadas com affirmações tão calumniosas quanto o são os escriptos dos elementos anarchisadores que a tolerancia do governo brasileiro tem permittido que aqui continuem vivendo!

Vae bem isso, não ha duvida!

Ora, leia o governo o seguinte telegramma:

"*Lisboa*, 8. — O *Seculo*, proseguindo na campanha em que vem sustentando contra a emigração para o Brasil, reproduz um artigo, da *Tribuna Hespanhola*, de S. Paulo, narrando flagellos que alli soffrem os emigrantes."

ANTARCTICA
1$000, garrafa, em toda parte

NEVRALGIAS, enxaquecas, etc. curam-se com a Cephalina.

A carestia da carne

Aviso á Prefeitura

Communicam-nos que, numa estação [illegible] os açougueiros, apenas appareceram, obedecem ás disposições da Prefeitura, em relação ao preço da carne. [illegible] Deram-nos a indicação de açougueiros que assim tem procedido [illegible] á attenção da Prefeitura.

Calçado sob medida
Elegancia e solidez só na casa do Gallo, Rua da Assembléa 50. Telephone 86.

Manteiga Virgem, pasteurizada sem tinta, 1 kilo, 3$500; 5 kilos a 3$200, 10 kilos a 3$000. Leiteria Palmyra Ouvidor 140.

O presidente da Republica recebeu hontem os seguintes telegrammas, em resposta aos que enviou aos governadores e presidentes de Estados, sobre a carestia da vida:

"*S. Paulo*, 6 — Tive a honra de receber hontem a communicação de v. ex. relativamente ás providencias que o governo conta para attender ás reclamações da população sobre a carestia da vida [illegible] sima. Saudações respeitosas. — *Marcondes de Souza.*"

"*Bello Horizonte*, 6 — Agradeço a v. ex. a communicação que se dignou fazer-me, habilitando o governo deste Estado a satisfazer a justa anciedade das classes productoras e da população, de estar o governo federal empenhado em estudar as causas da excessiva elevação dos preços dos generos de primeira necessidade, procurando os meios de melhorar a situação creada por essa alta inesperada, sem de fórma alguma prejudicar os legitimos interesses da agricultura, do commercio e da industria nacional. O governo de Minas, confiante na acção patriotica do governo federal, concorrerá, tanto quanto estiver na alçada de sua competencia, para que sejam attendidos tão nobres e elevados intuitos na execução das medidas que forem decretadas em prol da população, respeitados os legitimos interesses das classes productoras, que tanto concorrem para o progresso do paiz. Saudações cordiaes. — *Bueno Brandão.*"

"*Florianopolis*, 6 — Tenho a honra de accusar o telegramma de v. ex. datado de hontem, e de communicar que dei publicidade ao mesmo, afim de que as classes productoras e a população deste Estado fiquem scientes das sabias medidas que o governo de v. ex. pretende tomar para minorar a situação, pela elevação dos preços dos generos de primeira necessidade, sem, entretanto, prejudicar os legitimos interesses da agricultura, do commercio e da industria nacional. Attenciosas saudações. — *Vidal Ramos.*"

"*Curityba*, 7 — Agradeço a v. ex. a communicação de que o honesto e benemerito governo federal estuda medidas em defesa das classes proletarias, victimas dos exorbitantes preços a que chegaram varios generos de primeira necessidade, sem que taes medidas possam influir de fórma alguma em prejuizo dos legitimos interesses da agricultura, do commercio e da industria do paiz. E' um problema de tão elevado alcance social esse, que está a exigir melhor solução que a lei permitta e é sem duvida digno das cogitações patrioticas de v. ex. Respeitosas saudações. — *Carlos Cavalcanti.*"

"*Porto Alegre*, 6 — Agradecendo o vosso telegramma de hontem, que vem tranquillizar as classes productoras alarmadas, é grato manifestar nossa inteira confiança na patriotica acção de vosso benemerito governo. Saudações cordiaes. — *Borges de Medeiros.*"

AS GOTTAS SALVADORAS facilitam os partos.

O ministro da Fazenda fez expedir hontem a seguinte circular:

"Em addittamento á circular n. 21 A, de 26 de fevereiro ultimo, declaro aos srs. inspectores das alfandegas e administradores das mesas de rendas da União que, apezar da prohibição ali estabelecida, poderá ser tolerada a escripta á machina, desde que seja feita em papel sensibilizado, colorido, semelhante ao usado pelos bancos para os cheques.

Recommendo, outrosim, aos mesmos inspectores das alfandegas e administradores das mesas de rendas, que concedam o prazo de 30 dias para começar a ser executada aquella prohibição. — *Francisco Salles.*"

DOR DE CABEÇA só tem quem quer. A Cephalina, cura em 5 minutos.

O ministro da Fazenda, respondendo a um officio do Ministerio da Viação, communicou que, estando em vigor, no corrente exercicio, o credito de 11.000:000$000, aberto pelo decreto de 24 de abril de 1912, podem ser pagas as despesas que forem requisitadas até a sua importancia total, mas á disposição da thesouraria da Estrada de Ferro Oeste de Minas só poderá ser posta a quantia de 1.000:000$000, por conta dos saldos do mesmo credito, conforme pediu o ministro da Viação, quando encerrado o exercicio de 1913, fôr conhecido o saldo resultante.

SYPHILIS E RHEUMATISMOS, curam-se com a Salsa de Hollanda.

O ministro da Fazenda consultou o presidente do Tribunal de Contas si á vista do disposto no art. [illegible] da lei n. 2.544, de 4 de janeiro do anno findo, podem ser legalmente abertos [illegible] creditos de 2.764:432$000, supplementar á verba 21ª "Fiscalização e mais despezas dos impostos de consumo", e [illegible] supplementar á verba 23ª "Commissão aos vendedores [illegible] de estampilhas", afim de attender ás despezas de que trata a representação da Directoria da Despeza Publica.

Café Globo. Chocolate, bem bons finos e fantasia de chocolate, só de Ehering & C. Rua Sete de Setembro n. 101.

FACEIS de tomar-se e sem gosto, expellem-se as LOMBRIGAS com os Comprimidos Vieira.

Oh!! Que bom café é o Andaluza.

Pingos & Respingos

[illegible]

(X.)

O que vae pelo mundo

Um philosopho francez escreve sobre religiões — Uma conclusão que esmaga certos estadistas — As colonias portuguezas e a ambição das potencias

Em França acaba de apparecer um novo livro digno de registro. E' seu autor Gaston Bonet-Maury. Este escriptor consagrou-se especialmente ao estudo das religiões, e tomou parte em todos os congressos religiosos que têm funccionado nos ultimos vinte annos. Conhece a fundo as religiões chineza, hindú, buddhica, hebraica, musulmana e christã. Mais de vinte annos consagrados a esse estudo, com amor, com inteira devoção philosophica, representam sem duvida um grande e tenaz esforço, um accumular constante de observações interessantissimas, permittindo estabelecer os mais rigorosos confrontos e ao mesmo tempo tirar conclusões absolutamente logicas.

Bonet-Maury occupou-se primeiramente do synchretismo moral estabelecido entre os cultos do Egypto, da Palestina, da Grecia e de Roma, seguindo-se, na ordem das suas lucubrações, o estudo de cada uma das religiões de per si.

Assim methodizado o seu trabalho, e estabelecida a comparação moral de todas as religiões estudadas, Bonet-Maury conclue que, si ellas differem umas das outras em certo numero de applicações, todas têm uma base que lhes é commum; sob a infinita variedade dos dogmas e dos ritos, encontra-se sempre a mesma unidade moral.

A parte mais importante do trabalho de Bonet-Maury, porém, não está nesses confrontos nem nessa conclusão, tudo isso hoje mais ou menos vulgarizado por outros homens estudiosos. O escriptor francez, terminando o seu trabalho, faz uma affirmação, que é exactamente a que reputo mais valiosa porque ella resulta de toda a critica feita, de toda a observação exercida pelo illustre philosopho. Vem a ser que elle considera que a religião é indispensavel ao desenvolvimento da vida moral, e que a a moral não o é para a evolução normal do sentimento religioso, por outras palavras: sem religião não ha vida moral; e mesmo que não haja moral social, o sentimento religioso evoluciona normalmente.

Pensa assim um sabio, um grande estudioso, um philosopho que tem o seu nome consagrado no grande centro irradiador da luz intellectual. Sinto, depois disto, uns pruridos singulares. Gostaria de agarrar pelas orelhas toda essa legião de livres-pensadeiros que enchem o ambiente com os arrôtos da sua ignorancia, e collocal-os em frente de Gaston Bonet-Maury, para observar a singularissima pequenez de todos elles! E quando penso que ha homens que se dizem estadistas, que inscreveram no seu programma politico a abolição das religiões, e que imaginam arrancar da alma popular, no decurso de tres gerações apenas, os sentimentos que os seculos accumularam e que serviram para cimentar a moral que se observa em todo o mundo culto, sinto a mais profunda piedade por essas creaturas, e pelas que os seguem nas manifestações da ignorancia mais crassa e da maldade a mais comprovada.

O leitor facilmente comprehende a quem me quero referir com especialidade. Portugal era e é ainda um paiz profundamente religioso. Religioso sem fanatismos, bem entendido. Religioso pelo sentimento popular, pela crença transmittida de geração em geração. A pureza dessa crença, a sinceridade e firmeza della, foram sem duvida os melhores estimulos para que aquelle povo deixasse na historia do mundo as mais singulares revellações de audacia, de valentia indomita, de moral a mais austera, de altruismo o mais abnegado. Na vida limitada e simples das aldeias foi sempre onde melhor póde ser observado o sentimento religioso do povo portuguez, como freio moral apposto ás tendencias desregradas, como aferverador da castidade dos lares. Só quem nunca presenciou as romarias aldeãs, desconhece o que ellas offereciam de encantos ao espirito dos observadores. A grande força moral de resistencia á adversidade partia exclusivamente do sentimento religioso, que conduzia as creaturas a conformarem-se com o proprio infortunio. Não raro, o crime que por momentos allucinava os cerebros de gente inculta e rude deixava de ter execução, e o braço armado pendia inerte sem desfechar o golpe mortifero, porque o sentimento religioso, a educação recebida, a crença num castigo eterno e sobretudo o amor por Deus obstavam aos attentados contra a vida alheia, impediam a vingança, acalmavam os espiritos.

Foi assim sempre e assim continuará sendo sempre. Todavia a transformação politica operada em Portugal, não se limitou ás instituições basicas da fórma de governar. Invadiu tambem o fôro intimo da consciencia [illegible] com o [illegible] de uma legislação estupida e feroz, arranca da alma do povo o melhor sentimento e o mais util e fecundo que lá foi semeado!

Quem pudera agarrar por uma orelha o dr. Affonso Costa e pol-o em frente de Bonet-Maury, para medir bem a distancia que os separa!

• • •

Volta a falar-se na partilha das colonias portuguezas. A imprensa allemã noticiou que em abril ou maio proximos devem reunir-se em Haya os representantes da Allemanha, Inglaterra e França, para combinarem a partilha das colonias. Essa distribuição, segundo aquelles jornaes, far-se-ia passando Angola para o dominio allemão, Moçambique para a Inglaterra e o Congo para a França. A imprensa hespanhola tambem se occupa do assumpto. O *Correo Español* publicou um grande artigo, dando guarida á noticia de procedencia allemã, e insinuando que a Hespanha ficaria tambem aquinhoada com uma parte do continente, as provincias do Minho e Traz-os-Montes.

O jornal francez *La Patrie* publicou o seguinte:

"O *Excelsior* sabe de fonte bem informada que a Allemanha e a Inglaterra estão proximas a concluir um duplo accôrdo, um referente ás construcções navaes dos dois paizes, e o outro á colonia portugueza de Angola. O governo inglez declararia desistir de seus interesses nessa colonia, em proveito da Allemanha. A Inglaterra autorizaria a Allemanha a adquirir aquella colonia portugueza da Africa occidental, sob reserva do consentimento do governo portuguez."

Logo após a proclamação da republica em Portugal, sem pretender ser propheta, publiquei nestas columnas a previsão de quanto se está passando. Disse que a mudança de regimen, antipathica a toda a Europa, daria ensejo ao desenrolar das ambições em torno do vastissimo e riquissimo dominio portuguez no ultramar. As colonias, sempre appetecidas pela Inglaterra, pela Allemanha e pela França, corriam o grave risco de serem incorporadas a esses paizes. E quanto á Hespanha, não seria duvidoso que tomasse parte na partilha, realizando agora o seu sonho de muitos seculos. Canalejas não favoreceu os realistas portuguezes, porque não convinha á sua politica a restauração do throno vizinho. O que lhe convinha era a desordem e a anarchia em terras lusitanas, era o desmoronar de toda a nacionalidade, permittindo-lhe mais tarde ou mais cedo a realização de um programma que consolidaria o throno hespanhol á custa dos bens do cobiçado vizinho. De França dizem-me que d. Affonso XIII não quer d. Manoel no throno dos Braganças. Assim deve ser, a ajuizar pelos antecedentes. Não quer d. Manoel nem qualquer outro. E, em boa verdade, a politica de Affonso XIII é habil. Elle annullará a acção dos republicanos hespanhóes e consolidará a sua dynastia, si o leão castelhano estender suas garras para além das fronteiras occidentaes.

Eu considero, desde ha muito, Portugal perdido para todo o sempre. Só o salvará um acto energico e honesto, viril e patriotico do povo portuguez. Quanto mais fôr demorado esse acto, tanto peor para a nação. Mas da parte do sr. d. Manoel coisa nenhuma indica que elle pretenda salvar o seu paiz. Vive rodeado por inspirações desastradas. Cercam-o tres homens que são conhecidos pelas designações typicas de *o porto*, *o pachá* e *o diplomata yank*. No fundo e na essencia, tres inutilidades politicas, que vão perdendo o rei no conceito publico, não porque o sr. d. Manoel não tivesse tido sempre a cercal-o os maiores respeitos e as mais profundas sympathias, mas porque lhe é nocivo, altamente nocivo, o ambiente que respira.

Só o povo, por si, pela sua fé, pela sua devoção patriotica, poderá impedir a derrocada que se annuncia, que é prevista, que é fatal. Resta saber o que o povo fará, e creio firmemente que ha de tentar o derradeiro esforço. A politica mesquinha, miseravel mesmo, dos partidos que viviam á sombra do throno mas não souberam nem quizeram amparal-o na hora derradeira, é indispensavel que succeda uma outra politica da nação, inspirada directamente na alma popular, baseada na tradição, fortalecida pelo mais elevado sentimento patrio. O que existe em Portugal é que não póde continuar de fórma alguma. O naufragio da republica era previsto pelo criterio mais rudimentar; Portugal tem de ser restaurado, de *fond en comble*, fazendo resurgir a antiga energia lusitana, que se traduzia pela mais nobre altivez de caracter.

Oxalá que em breve chegue essa hora!

Eugenio SILVEIRA

FORMICIDA PESTANA PROCLAMADO, NOS CONGRESSOS DE S. CARLOS DO PINHAL E DE MINAS, EM S. PAULO, COMO O MAIS PRATICO E MAIS SEGURO E INFALLIVEL DE TODOS OS FORMICIDAS CONHECIDOS — AGENTE NO RIO: DIAS GARCIA & C. — GENERAL CAMARA N. 41

TRIBUNAL DE CONTAS

Uma sessão cara ao Thesouro Nacional

O registro de grandes creditos

A gratificação ao coronel James Andrew!

O Tribunal de Contas, reunido hontem em sessão ordinaria, resolveu ordenar o registro dos creditos de:

[illegible] para a construcção de um canal na Lagôa Mirim;

[illegible] para os estudos dos prolongamentos e ramaes da rede de viação ferrea Cearense;

[illegible] para montagem de uma estação radio-telegraphica;

[illegible] para despezas com os [illegible]

[illegible] legação da Bolivia, onde ás 8 horas lhe foi offerecido um banquete pelo respectivo ministro, sendo convivas os drs. Lauro Müller e senhora, Edwin Morgan, embaixador americano; o nuncio apostolico, o almirante Guillobel, chefe da commissão brasileira de limites; dr. Regis de Oliveira, dr. Herman Velarde, ministro do Perú; senhora Barros Moreira, senhora Frederico Carvalho, director da Secretaria do Exterior; Dias Aguiar, [illegible] encarregado dos negocios do Chile e senhora, [illegible] addido da legação e Saavedra, ministro da Bolivia e senhora.

Tapeçarias
[illegible] Marcenaria Brazileira, Rua da Constituição [illegible]

[illegible]

Carestia da vida

[illegible]

AVENIDA PASSOS [illegible]

Escola Superior de Sciencias

[illegible]

Eucalina Werneck
Especifico infallivel
Cura rapidamente a influenza, grippe, constipação, acompanhada ou não de febre. [illegible]
Cyrano & C.

21 PRAÇA TIRADENTES 21

Ainda os effeitos da resaca formidavel que agita as aguas da nossa bahia

Instantaneo de uma vaga formidavel na praia do Flamengo

[illegible] taxi, acabavam perdendo de todo essa doce esperança.

Dahi, entrarem em acção caminhões de todos os feitios, carroças, carros e tylburis, apinhados de freguezes apressados, moradores, geralmente, das ruas inundadas.

Aquelles que, por obra do acaso, conseguiram arranjar um automovel, julgavam-se e com razão, os entes mais felizes do dia. E isso porque não havia automovel que, passando vasio, já não estivesse occupado, ou porque na realidade tivesse em determinado ponto passageiros á sua espera, ou porque o *chauffeur* o preferisse a escolher um freguez, cuja physionomia [illegible] bem.

[illegible] dia de hontem sabbado, [illegible] foi o numero de familias que, desde cedo, desceram dos arrabaldes para a cidade, com especialidade de Botafogo, Ipanema, Copacabana e Laranjeiras.

Com a inundação de toda a rua do Cattete e a consequente interrupção do trafego dos bondes [illegible] familias ficaram presas na cidade, voltando algumas [illegible] depois de nove horas da noite, quando a circulação de vehiculos entrou em normalidade.

[illegible] Avenida que [illegible] um aspecto completamente anormal, ainda [illegible] estava movimentada.

COMO COMEÇOU A RESACA NA PRAIA DO FLAMENGO

[illegible]

dos pela agua, que já havia crescido á altura de quatro a cinco palmos.

Recrudesceu por essa occasião a anciedade dos moradores da praia do Flamengo. Todas as casas tiveram os porões inundados em poucos minutos, e quem se atrevesse a passar por ali teria de apreciar scenas pittorescas e interessantissimas.

A's 3 1/2 da tarde, uma grande onda, elevando-se a mais de 30 metros de altura, numa extensão não inferior a noventa metros, arrebatou, num formidavel estrondo, a ponto de abalar as casas, um outro pedaço de cáes. A agua invadiu, com enorme rapidez, o lado da rua, transbordando para os jardins e as casas terreas.

Estava, pois, destruida a muralha do cáes entre as ruas Silveira Martins e Pinheiro. O mar, não encontrando resistencia, invadiu toda a avenida.

Immediatamente, de uma casa particular, telephonaram para a delegacia do 6º districto, pedindo soccorro, e communicando a destruição do cáes.

A policia organizou, com presteza, uma expedição de soccorro, seguindo para o local indicado o delegado Seabra Junior e seus auxiliares, em um caminhão da Brigada Policial, afim de recolher as pessoas que quizessem abandonar as suas residencias. Não foram poucas as pessoas que acceitaram esse offerecimento da policia.

Completamente impedido o transito, de bondes e de automoveis, começou a ser feito o transporte de passageiros em carroças, carros e caminhões particulares.

Começaram os habitantes da praia do Flamengo a fugir do perigo que os ameaçava, pois que, de momento a momento, maior era a resaca, agora, soprada por um agitado sudoeste.

TRAGADOS PELAS ONDAS?

Chegámos ao Hotel Central. Uma sympathica e robusta figura de porteiro nos recebeu gentilmente, á porta:

—Que desejam?

—Saber se aqui, no hotel, podemos ser informados de um caso que se passou...

—O negocio da senhora que foi "ferida" pelas ondas?

—E' isto mesmo. Como foi?

—Eu não sei de nada, ao certo. Posso informar que constou aqui que uma senhora, estando proximo ao cáes, admirando a resaca, foi atirada longe e bastante machucada. Um senhor, que lhe estava perto, segundo consta, desappareceu, sendo tragado pelas ondas. Mas, não se sabe nada ao certo, concluiu o nosso amavel informante.

—E' só o que póde informar?

—A este respeito é só o que sei. Aqui, no hotel, as aguas inundaram o jardim, passando pelas grades. Si não puzessemos umas taboas nos portões, estava tudo isso inundado.

—A que horas foi mais violenta a resaca?

—A's 3 1/2 para 4 horas da tarde a violencia do mar chegou a metter medo. Muitos hospedes retiraram-se do hotel, para pontos mais afastados do mar, e os que chegaram da cidade, vieram em caminhões e carroças...

—Bom, obrigado!

O porteiro do Hotel Central, num cumprimento gentil, respondeu-nos:

—José, um seu creado.

O CATTETE

Com a derrubada da amurada do cáes, á avenida Beira-Mar, desde a ponte presidencial até á rua Machado de Assis, e a consequente e pavorosa inundação da mesma avenida, a rua do Cattete foi uma das que mais soffreram.

Atirada violentamente, em ondas de grande altura, á praia, a agua subiu as ruas que iam ter á do Cattete, alagando-a completamente. De todas essas ruas, nenhuma, talvez, mais soffreu que a Silveira Martins, com a qual faz esquina o palacio presidencial.

Ahi, as aguas tomaram as proporções de um caudaloso rio, entrando pelos porões das casas mais baixas, transformando jardins em grandes lagos e colhendo de surpresa transeuntes incautos que se viram, subitamente, obrigados a arrancar as botinas para com mais facilidade vencerem a correnteza.

Nessa occasião deu-se, nas ruas transversaes á do Cattete, uma verdadeira debandada. Vendo o perigo terrivel que as ameaçava, innumeras familias deixaram ás carreiras suas casas, afim de ver si apanhavam um bonde em que se pudessem transportar para logar mais seguro.

Si algumas venceram essa difficuldade, outras foram apanhadas em meio do caminho, aguardando-lhes sorte talvez bem mais cara, que si tivessem permanecido nos seus lares.

A violencia das aguas foi tal, que varias creanças, que no momento passavam, foram por ellas arrebatadas, sendo salvas pelos populares que se davam ao trabalho de auxiliar a policia do 6º districto.

Como que por encanto, a rua do Cattete ficou completamente cheia, tomada pela agua em toda a sua extensão, desde a praça José de Alencar até ao largo da Gloria.

Os primeiros bondes que chegaram tiveram a sorte de proseguir o seu trajecto, atravessando um extenso lençol de agua, que outra coisa não era então a rua do Cattete.

Pouco a pouco, porém, o volume das aguas foi augmentando e, ao cabo de alguns minutos, o trafego era radicalmente interrompido.

Essa medida, que não póde deixar de ser levada a effeito, por imprescindivel que era, deu em resultado, como era de esperar, a parada de bondes, automoveis, carros e carroças, na rua do Cattete, no momento justamente em que a terrivel inundação attingiu ao seu ponto maximo.

São indescriptiveis as scenas que então se passaram! Eram mães segurando os filhinhos nos braços, pedindo por soccorro; eram creanças que choravam aterrorizadas, deante da impetuosidade macabra daquelle espectaculo inedito; eram senhoritas que se viam apanhadas pela agua quando em caminho de casa ou quando della saiam!

Felizmente, segundo ouvimos dos moradores do Cattete, os soccorros tardaram em ser distribuidos, indifferentemente, a quantos delles precisavam. As autoridades do 6º districto, cuja séde fica á esquina da rua Bento Lisboa, puzeram-se logo em campo e prestaram no momento os melhores serviços.

NA RUA MARQUEZ DE ABRANTES

A impetuosidade das aguas que já haviam inundado a praia do Flamengo, Senador Vergueiro e outras, foi attingindo a taes proporções, que dentro em pouco, a rua Marquez de Abrantes, por onde até então estava sendo feito o trafego, ficou inundada, bem como as ruas que ligam esta á Senador Vergueiro então no maximo da enchente.

E tal qual como succedeu á primeira, o trafego tambem foi suspenso na rua Marquez de Abrantes, durando essa anomalia mais de uma hora.

Foi uma verdadeira balburdia.

O bote que haviamos visto na rua Senador Vergueiro, começou então a singrar as aguas que cobriam a de Marquez de Abrantes, a transportar passageiros.

Passava já das quatro horas da tarde quando os bondes e outros vehiculos começaram a circular normalmente.

As aguas, que haviam chegado á rua Marquez de Abrantes, aos poucos foram refluindo para a rua Senador Vergueiro, que continuava cheia ainda ás 9 horas da noite.

A RUA SENADOR VERGUEIRO

A rua Senador Vergueiro ficou inundada, chegando a agua a subir mais de meio metro de altura.

As aguas invadiram os jardins das casas comprehendidas entre a rua Paysandu' e travessa Cotegipe.

Por essa razão o trafego pela rua Senador Vergueiro ficou interrompido, passando esse a ser feito pela de Marquez de Abrantes.

Os prejuizos dos moradores da rua Senador Vergueiro são grandes, pois quasi todos os jardins ficaram com os canteiros destruidos, e nas pequenas casas a agua invadiu-lhes as dependencias, estragando moveis e varios objectos.

Como o transito estivesse interrompido e houvesse grande numero de pessoas desejosas umas de recolherem-se ás suas casas, outras de atravessar o trecho inundado, não tardou em apparecer um bote que fazia o transporte dessas pessoas a 800 réis por cabeça.

A não serem esses botes, só passavam por ali carroças e soldados de cavallaria, que faziam o serviço de policiamento.

O movimento de carros e automoveis cessou completamente ás 2 horas da tarde, quando a enchente se manifestou com maior violencia.

E foi de tal maneira que as aguas, cada vez subindo mais, foram invadindo as ruas transversaes que ligam essa rua á de Marquez de Abrantes, alagando-as.

EM COPACABANA

No *bar* da Brahma e na avenida Atlantica, nesta localidade, quando ali estivemos, a affluencia de curiosos era enorme, e o movimento de automoveis pela avenida Atlantica era tambem grande, quasi todos conduzindo curiosos

Muito embora o mar seja quasi normalmente agitado no Leme, a resaca não produziu os effeitos que se suppunham causar.

Apenas em certo ponto da avenida Atlantica, mesmo em frente ao logar onde foi construido um quebramar, ha uma grande escavação, produzida pelas ondas agitadas

Mas esse estrago não tem tão grande importancia.

Em todo caso, para prevenir qualquer desastre, a policia do 7º districto mandou postar nas immediações do logar escavado um soldado para prohibir o transito de vehiculos por ali.

A não ser esse pequeno estrago, nada de extraordinario se observou naquella longa arteria, até ás 9 horas da noite, muito embora o mar agitadissimo arremessasse para a praia vagalhões, que iam rebentar com enorme fragor.

— Tal qual como succedeu ao Leme, Ipanema tambem nada apresentou de extraordinario, a não ser a agitação do oceano, cujos vagalhões iam desmanchar-se nas praias ruidosamente.

As ondas elevavam-se com a arrebentação ameaçadoramente.

Quanto, porém, a estragos materiaes, nenhum foi registrado, nem, ao que nos consta, houve perdas de vida.

Nesta localidade, a resaca foi contemplada por uma verdadeira multidão de curiosos.

Quasi todos os habitantes das ruas distantes da praia, á tardinha, vieram para a avenida Atlantica contemplar o espectaculo das ondas revoltas.

De certo trecho em deante, a multidão apinhava-se na praia, sobresaindo-se.

E ali nada foi registrado de maior importancia.

NA PRAIA DA SAUDADE

[illegible] Botafogo, [illegible] praia da Saudade foi uma das que mais soffreu.

A' força de tanto bater de encontro ás pedras que sustentam a muralha da avenida Beira-mar, na referida praia, a agua foi penetrando por entre essas pedras e acabou retirando o aterro.

Por essa razão o terreno que sustentava a calçada, cedeu e esta arriou em varios pontos, levando comsigo, na queda, algumas das arvores que ali estão plantadas.

Grandes fossos estão agora nesses logares, offerecendo um serio perigo ao transeunte.

Nessa mesma praia, existe um portão, proximo ao Instituto Benjamin Constant, no qual se achavam arrumados muitos milheiros de tijolos desembarcados de varias chatas.

O mar, na sua furia, arrebatou esses tijolos, e destruiu parte de uma barração que se achava sobre a ponte.

A muralha tambem foi ahi destruida, num pequeno trecho, e a escavação chegou ao leito da avenida.

Varios combustores de illuminação publica tambem, [illegible] os outros sustentados por cabos metallicos, afim de evitar que lhes succeda o mesmo.

Tambem a avenida Beira-mar, nesse trecho, foi inundada, quasi chegando a agua a attingir o lado opposto á muralha.

Além desses grandes estragos materiaes, nada mais soffreu a avenida, nesse local.

[illegible] a policia do 5º districto, tal qual como aconteceu na praia de Botafogo, no Leme e Ipanema, destacou uma força que se manteve vigilante, para o fim de prestar algum soccorro em caso de perigo.

NA PRAIA DE BOTAFOGO

Após havermos contemplado a grande [illegible], que destruiu parte da nossa linda avenida, e inundou quasi todas as ruas que ligam essa avenida á rua do Cattete, entrámos pela avenida [illegible] e fomos ter á formosa enseada de Botafogo.

Muito embora os seus prejuizos sejam incomparavelmente menores que os da praia do Flamengo, da Gloria e Boqueirão, comtudo os estragos ali registrados são importantes, e não se sabe ainda se ha victimas a lamentar.

Com effeito, em varios pontos do extremo [illegible] da avenida Beira-mar, na referida praia, [illegible] ficando casas [illegible] e varias arvores arrancadas.

O pavilhão de regatas soffreu alguns damnos com o choque violento das aguas, que lhe iam de encontro.

Esses prejuizos, porém, são pequenos.

Nessa enseada foram vistas, á tarde, quatro chatas, carregadas de lixo, e que desappareceram, tragadas pelo mar enfurecido.

Teria havido victimas? Não se sabe por emquanto.

A parte que mais soffreu, na praia de Botafogo, foi a que se acha comprehendida entre o largo de S. Clemente e o Pavilhão Mourisco.

Ali, a trechos menos distanciados, os passeios estavam quebrados, as arvores arrancadas, emquanto que os vagalhões, batendo de encontro á muralha, atiravam para terra jactos enormes de agua.

Durante muito tempo esse ponto esteve alagado.

[illegible] foi, entretanto, e o que provocou graves reclamações, foi o facto de terem os empregados da estação do Caes Pharoux desligado o telephone respectivo, além de não attenderem ás informações que lhes eram solicitadas sobre a transferencia acima.

UM PRINCIPIO DE INCENDIO

Precisamente á hora em que a resaca era mais forte e que, bombeiros e policia se esforçavam para acudir moradores das ruas inundadas, verificou-se uma explosão e um principio de incendio no predio n. 68 da rua Dois de Dezembro.

Fôra um curto-circuito. O Corpo de Bombeiros compareceu [illegible] mente, extinguindo o fogo á [illegible].

Os prejuizos foram pequenos.

DUAS CHATAS QUE DESAPPARECEM

As chatas ns. 42 e 47, pertencentes a C. H. Walker & C., que desde hontem se achavam amarradas no Caes do Porto, devido á impetuosidade do mar, as espias arrebentaram, sendo as referidas embarcações levadas pela correnteza, desapparecendo.

Num rebocador, o sub-inspector da Policia Maritima, acompanhado de varios agentes, andou hontem pelos recantos da nossa bahia á procura das duas chatas, que não foram encontradas.

ARREBATADO POR UMA ONDA

Hontem, á tarde, na occasião em que assistia á resaca do caes do Mercado Novo, o carregador José Buffa[illegible], de nacionalidade italiana, de 48 annos, morador á rua da Misericordia, foi arrebatado por uma onda, caindo ao mar.

O infeliz foi salvo pelo nacional Affonso da Conceição, morador na ladeira do Castello, que corajosamente se atirou ao mar, sendo nesse acto humanitario auxiliado por José Soares da Silva e Alfredo dos Santos, tripulantes do escaler *Arrendir*, da lancha *Paraná*, pertencente á Intendencia da Guerra.

A Policia Maritima teve conhecimento do facto.

SOCCORROS MARITIMOS

Para prestar soccorros fóra da barra, partiram hontem do nosso porto os rebocadores *Laurindo Pitta* e *Raymundo Nonato*.

COM A TELEPHONICA

Ha no serviço da Telephonica uma ordem de só se attender a pedidos de ligação mediante o numero do apparelho do assignante para que se quer falar. Isso para simplificar immensamente o trabalho, mas não deixa de ser absurdo quando a ligação que se pretende é para um departamento publico como a Policia Maritima. E era para a Policia Maritima que hontem [illegible]

Aspecto das ruas Ferreira Vianna e Silveira Martins

O CELEBRE VAPOR "WORKMAN", BASTANTE DAMNIFICADO NA BARRA DA TIJUCA

Agora, com a resaca, voltou novamente á baila o celebre vapor [illegible] que [illegible] na estrada da Barra da Tijuca.

Ante-hontem, [illegible]

[illegible]

O Arsenal de Marinha [illegible] para o local [illegible]

O TRABALHO DO CORPO DE BOMBEIROS

O Corpo de Bombeiros [illegible]

[illegible]

UMA IRREGULARIDADE

[illegible] do Porto. Era natural. O que é [illegible]

tem [illegible] da Praia do Flamengo [illegible]

[illegible]

O TRAFEGO DA JARDIM BOTANICO E' RESTABELECIDO

[illegible]

[illegible] foi novamente [illegible] bondes da Jardim Botanico [illegible]

Um aspecto do Cattete, proximo ao largo do Machado

derem, afinal, funccionar livremente.

NO CA'ES FLORIANO PEIXOTO

Para junto do Mercado Novo foram trazidas pelas aguas, grandes vigas [illegible] ás construcções de [illegible].

Uma parte do calçamento soffreu ali profunda depressão.

A armação de ferro destinada ao embarque do lixo, ficou avariada.

Grande parte do Mercado Novo foi invadida pelo mar.

Ao longo do parapeito do antigo Arsenal de Guerra, [illegible] verdadeiras montanhas d'agua, que [illegible] em grossos [illegible] para todos os lados.

AS RUAS TRANSVERSAES AO CATTETE SOFFREM TERRIVELMENTE

Depois do Flamengo, é indiscutivel que as ruas que mais soffreram os effeitos da ressaca foram as que ficam transversaes ao Cattete, pelas quaes correu a agua com uma violencia brutal.

Entre essas, devem ser citadas, especialmente, as ruas Machado de Assis (na sua parte estreita), Oliveira Martins e Almirante Tamandaré, onde a agua invadiu os porões dos predios 19 e 21, os corredores dos de ns. 25 e 27 e os jardins dos de ns. 22, 24 e 32.

Segundo informações que colhemos com alguns de seus moradores, a agua subiu na rua Almirante Tamandaré a meio metro de altura, dando em resultado um espectaculo terrivel.

As ruas Dois de Dezembro, Corrêa Dutra e Ferreira Vianna, soffreram tambem bastante, sendo [illegible] completamente alagadas.

SALVO MILAGROSAMENTE

Francisco Diniz, residente na rua da [illegible], foi hontem quasi victima de sua imprudencia.

Com a forte ressaca que reina no littoral, Diniz, ás 6 horas da manhã, foi tomar banho, sendo arrebatado por uma onda, quasi perecendo afogado.

O imprudente foi salvo pelos tripulantes da lancha *Tres de Janeiro*, que se achava nas proximidades do Flamengo, e trazido para terra.

UM BATELÃO EM PERIGO

A estação radiotelegraphica de Babylonia, hontem, á tarde, informou á Inspectoria da Policia Maritima que, nas immediações da ilha [illegible], um grande batelão sem [illegible] pedia soccorros.

O sub-inspector Nascimento pediu auxilio ao Arsenal de Marinha, que immediatamente fez seguir para o local o rebocador *Laurindo Pitta*, que [illegible] o batelão em perigo para logar seguro.

A embarcação ficou com a tolda [illegible] e o timão bastante avariado.

Os tripulantes nada soffreram.

UM ACTO DE HEROISMO

Toda a gente que hontem, á hora em que a ressaca era mais forte, contemplava o extraordinario espectaculo da muralha da Praia do Flamengo, foi testemunha de um acto de heroismo que não póde deixar de ser aqui registrado.

Dois peritos nadadores quizeram affrontar a impetuosidade do mar e atiraram-se n'agua.

Uma onda veiu e num solavanco [illegible] arrebatou-os para longe da [illegible]. Os srs. Pery e Paulo Camoulet, que assistiam a luta de ambos, com [illegible], atiraram-se tambem n'agua, com risco da propria vida, arrastando os nadadores para junto dos fundos do palacio do Cattete, onde os recebeu a lancha "Tres de Janeiro" da Policia Maritima.

Quando os intrepidos moços subiram para a muralha, a multidão que se estacionava na ponte acclamou-os com delirio. Foi quando [illegible] da ponte atirou e alguns [illegible] cahiram n'agua.

Felizmente todos foram postos a salvo, não passando o caso de um [illegible] susto.

NO ARSENAL DE MARINHA

Os officiaes deste departamento [illegible] a postos, attendendo a [illegible] pedidos de soccorros fóra [illegible].

[illegible] que soube do perigo que corria [illegible], o Arsenal fez seguir a toda [illegible] rebocadores para prestar soccorros.

No interior da bahia a atracação [illegible] era difficilima, e bem poucos [illegible] a entrar em embarcações.

A ressaca, que fez gastar [illegible] [illegible].

O POLICIAMENTO

[illegible]

UMA MULHER QUASI SE AFOGA

[illegible]

PERDIDO!

[illegible]

NÃO PASSA!

[illegible]

Os automoveis eram obrigados a retroceder ou a tomarem uma das ruas que vão ter na praça José de Alencar.

Um landaulet do palacio, com chauffeurs uniformizados, [illegible] fazendo buzinar [illegible] a retreta.

O policial, cheio d'agua, calças arregaçadas e bonet molhado, impede a passagem:

— Não passa! Não passa! Volta!...

De dentro do landaulet, pela portinhola surgiu a cabeça de um moço louro, deputado e leader.

Olhou, verificou os estragos e obedecendo á determinação do policial, ordenou ao chauffeur:

— "Desce"!

E seguiu o landaulet do palacio, com o chauffeur contrariado e o moço louro, deputado e leader, mollemente recostado do lado esquerdo...

OS ESTRAGOS NA PRAIA DO FLAMENGO

A's 6 horas da tarde conseguimos chegar, difficilmente, ao trecho do cáes da Avenida Beira-Mar. Mas, no Flamengo, destruido pelo mar, era desolador o aspecto: o lindo cáes completamente destruido, os jardins inundados, as arvores derrubadas, alguns lampeões caidos e os que conseguiram resistir ao baque das ondas, estavam sem os seus lindos candelabros, retirados por ordem da Inspectoria de Illuminação, para que não fossem inteiramente despedaçados.

A'quella hora, encontramos gente occupada em retirar a agua das casas.

O trecho comprehendido entre as ruas Silveira Martins e Pinheiro estava ainda inundado, havendo um pequeno claro, somente na parte fronteira ao Hotel Central, que tambem foi invadido pelo mar, sendo necessario tapar-se os seus portões para que as aguas não attingissem os compartimentos inferiores do hotel.

SOCCORROS

Os soccorros ás familias das ruas que mais soffreram com a inundação, foram prestados pelo Corpo de Bombeiros, que enviou para varios pontos alguns caminhões; pela Brigada Policial, e por alguns auto-caminhões de particulares, que, num momento de altruismo, offereceram-n'os para a conducção das pessoas que haviam soffrido com a enchente.

Em um desses autos, da firma Humberto de Lima & C., estava o supplente Raul Xavier, que retirou de casas inundadas varias familias que solicitaram soccorros, levando-as para logares onde a agua era inaccessivel.

A delegacia do 6º districto policial recebeu pedido de soccorros do Collegio das Irmãs, á praia do Flamengo n. 66, da casa da mesma praia n. 120, e da rua Ferreira Vianna, ns. 40 e 46.

Todas as familias residentes nessas casas receberam em tempo os soccorros pedidos.

Algumas pessoas que se achavam em logares proximos ás suas residencias e que não podiam nellas entrar, foram transportadas no caminhão da casa Humberto de Lima & C.

A PROCURA QUE TIVERAM OS "VIUVA ALEGRE"

"Viuva Alegre", tal o chrismou o povo, é o automovel-carroção da Brigada Policial, onde geralmente são conduzidos os promotores de disturbios que se revoltam contra aquelles que effectuam a sua prisão.

Esses individuos teimam em reagir contra a autoridade e acabam sendo empurrados dentro do "Viuva Alegre", no qual são levados para as delegacias policiaes.

Hontem, com a ressaca, mais "Viuva Alegre" tivesse a nossa Brigada e mais teriam sido elles utilizados e procurados. E' que outra era a situação dos que nelles embarcavam, e assim até as familias não se envergonharam de occupal-os, tão grande era o desejo que tinham de regressar ás suas casas.

Pode, pois, gabar-se o coronel Pessoa, de que os "Viuva Alegre" prestaram, nos serviços de salvamento, um excellente papel.

UM CADAVER NO MAR

A's 11 horas da noite, populares que estacionavam junto ao cáes da Avenida Beira-Mar, atrás do Passeio Publico, viram boiando um cadaver, que ora se approximava do cáes ora se afastava, impellido pelas ondas.

O facto foi levado ao conhecimento da Policia Maritima, que fez seguir para o local a lancha *Sete de Setembro*, que, devido á ressaca, não pode approximar-se.

A's 11 1/2 o corpo desappareceu.

A AVENIDA A' NOITE

A's 10 horas da noite percorremos a Avenida Beira-Mar.

O seu aspecto era tristonho apezar da grande concorrencia de familias, que apreciavam os effeitos da grande ressaca.

O mar ainda de quando em vez levantava a altura bem regular grandes massas d'agua que affectando fórmas diversas em nuvens se espalhava pela amurada, cahindo pelo passeio.

No Flamengo havia ainda enchente.

Os destroços atirados á passagem esquerda impediam o transito, dando ensejo á queda da cantaria para que as aguas invadissem ainda mais a Avenida.

Pedaços de páo, conchas, pedras, lodo, tudo que o mar atirara em sua impetuosidade para ali, era examinado por garotos em meio de [illegible].

Na amurada da praia de Botafogo, a mar arrancou da cantaria, desmoronando os blocos de cimento que formam o bello passeio para pedestres.

Em frente á rua Farani continues pedaços de madeira, restos de uma estrada de lixo, batiam de encontro ás pedras com fragor. Em derredor o lixo boiava.

Mais adeante um grupo de pescadores, affrontando as ondas, procurava salvar uma canôa que tambem se despedaçara.

E por toda a Avenida o mesmo aspecto triste e uma concorrencia bem grande.

Os autos passavam afastados, entrando pelas ruas transversaes, no Flamengo, porque a policia, avisada mente, não lhes dava passagem no trecho destruido pela ressaca.

VARIAS NOTAS

— Na enseada de Botafogo proximo ao theatro da Viuva, existe um embarcadouro de lixo. Costumam-se fazer ali, em grandes saveiros, embarques de lixo para a ilha da Sapucaia.

Para o transporte do lixo ficam sempre ancorados na enseada alguns desses saveiros, aguardando a ordem para o competente carregamento.

Com a extraordinaria ressaca de hontem, quatro dessas embarcações [illegible] as amarras partidas e garraram. Andaram por algum tempo á matroca, até que começaram a chocar-se, o que trouxe [illegible] perda total de [illegible].

EM NICTHEROY

[illegible] hontem, da Cantareira trafegaram com irregularidade, devido á forte ressaca.

[illegible]

THE ANGLO AMERICAN C. [illegible]

ALFAIATARIA BRITANICA

NA PRAÇA TIRADENTES 56

[illegible] 50$, 60$, 70$

Aos srs. criadores

[illegible] HALLET & C. — Rua Camara, 14.

"VERMIOL RIOS" — VERMIFUGO PURGATIVO — Puramente vegetal, infallivel e inoffensivo. Preparado de Christino A. Rios. Agentes geraes: Silva Gomes & C., rua de S. Pedro, 39, 40 e 42, Rio de Janeiro. Bulas em Portuguez, Hespanhol, Italiano, Francez, Inglez e Allemão.

(SALVADOR DAS CREANÇAS)

Sociaes

Datas intimas

Acha-se hoje em festas o lar do sr. Carlos Oberg, prestimoso funccionario do Arsenal de Guerra, por completar mais um anniversario sua irmã, a gentilissima senhorita Ida Oberg.

• Passa hoje a data natalicia do commerciante desta praça o sr. Arcelio Aranha dos Santos Leite.

Por este facto o anniversariante terá occasião de receber dos seus amigos, que são tantos quantos o conhecem, numerosas felicitações.

• Terá hoje occasião de ser muito felicitado, por completar mais um anniversario natalicio, o sr. Arthur Alves da Cunha, prestimoso funccionario do Instituto Profissional.

• Passa hoje o anniversario natalicio de mlle. Annita Araujo Carneiro, gentil filha do commandante Ordener José Carneiro.

• Faz annos hoje a pequena Nini, gentil filhinha do commerciante desta praça sr. Antonio Bacellar Borges.

• Faz hoje annos a interessante menina Ida Martins, filha do sr. Eduardo Martins, funccionario postal.

• Faz annos hoje o coronel João Victorino, almoxarife geral da Directoria Geral de Instrucção Publica Municipal.

• Faz annos hoje o marechal José Sebastião Fernandes dos Reis.

• Será hoje bastante felicitado, por seus collegas e pessoas de sua paz, o dr. Soares Pereira, o doutorando em medicina Gr. [illegible] Soares Pereira, interno da clinica cirurgica do professor Marcos Cavalcanti.

• Faz annos hoje a senhorita Carmen Sarita da Silva, dilecta filha do capitão Arthur Rodrigues da Silva, inspector do Corpo de Segurança.

• Festeja hoje o seu anniversario natalicio o doutorando de medicina Gastão Xavier Airosa, que por esse motivo será muito cumprimentado por seus collegas e amigos.

• Passa hoje o anniversario natalicio da gentil menina Magdalena, filha do sr. Feliciano Bastos Cardoso.

• Completa hoje mais um anno a graciosa Nair, filha do sr. Alberto Olympio de Azevedo e d. Julieta de Azevedo, encarregada da Casa Silva.

• Faz annos hoje o sr. Primo Cardoso da Silva, negociante desta praça.

Casamentos

Realizou-se hontem o enlace matrimonial do sr. Armando da Rocha Mello, funccionario do Thesouro, com a gentil senhorita Ondina Lozano Lima, filha do sr. Leopoldino Lima, chefe das officinas d'*O Seculo*.

As cerimonias civil e religiosa effectuaram-se na residencia da noiva, officiando no acto religioso o rev. Walter Buschera, pastor methodista.

Serviram de paranymphos: no civil, o [illegible].

Nascimentos

[illegible]

Associações

[illegible]

Inauguração

[illegible]

O trabalho artistico, que é modesto e simples, foi confiado ao esculptor Corrêa Lima, que o executou em bronze e marmore negro.

Viajantes

Acompanhado de sua familia parte amanhã para a Europa, a bordo do "Rugia", em commissão do governo, o marechal José Bernardino Bormann, ministro da Guerra do governo Nilo Peçanha e vice-presidente do Aero Club Brazileiro.

[illegible]

Fallecimentos

[illegible]

• Falleceu hontem o capitão de mar e guerra José Borges Leitão, [illegible].

THEATROS

Varias noticias, nacionaes e estrangeiras

[illegible]

O que vae pelos cinemas e outras casas de diversões

[illegible]

a pittoresco recanto do largo do Machado, dá hoje aos seus frequentadores uma extraordinaria *matinée* com importantes fitas cinematographicas e novidades no palco.

CREME DAS NAIADES — Amacia a pelle e tira as rugas

Banhista ferido

Na madrugada de hontem, quando se achava na praia de banhos de Santa Luzia, entregue aos serviços de sua profissão, o banhista João de Souza, pardo, de 23 annos, solteiro, residente á rua de Santa Luzia n. 35, foi envolvido por uma onda e atirado á praia, de encontro ás pedras.

Souza recebeu ferimentos na região parietal direita, na malar e na palpebra superior do mesmo lado.

Foi medicado na Assistencia e retirou-se depois para a sua residencia.

OURO, compra-se a 1$300 a gramma. Rua Luiz de Camões n. 36.

As homenagens que os funccionarios municipaes prestarão ao dr. Pereira Passos

No salão nobre da Prefeitura, realizou-se hontem a grande reunião dos funccionarios municipaes, para o fim de prestar todas as homenagens á memoria do grande reformador da cidade.

Presidiu a sessão o dr. Aureliano Portugal, que foi secretariado pelos drs. Alvarenga Peixoto e Leoncio Corrêa.

Foram tomadas as seguintes declarações:

1º, que todos os esforços da presente reunião convirjam para o fim de se promover a erecção da estatua em bronze do benemerito brasileiro, em praça desta cidade, de que foi restaurador, fazendo-se para a sua consecução um appello aos habitantes desta cidade e, principalmente, ás classes que mais têm usufruido os beneficios de sua grande obra;

2º, que em todas as salas das repartições municipaes sejam collocados retratos, modestos embora, do antigo Prefeito, como indelevel recordação de sua memoria — fecundo exemplo de trabalho, disciplina e amor á causa publica, e erguida no pateo central da Prefeitura a herma do inolvidavel cidadão;

3º, que se solicite do Poder Executivo Municipal que seja dado á Avenida Beira Mar, que foi sua obra querida, a denominação de Avenida "Prefeito Passos";

4º, que seja escolhida pela mesa actual uma grande commissão de 12 membros, de cada repartição municipal e um do Gabinete do Prefeito, para levar avante a glorificação proposta, ficando essa commissão com poderes extraordinarios para fazer tudo quanto necessario fôr para a consecução dos fins projectados, inclusive nomear commissões parciaes para a acquisição de recursos;

5º, que fique constituido tambem um grande conselho auxiliar da dita commissão, composto de 24 membros, 3 de cada Directoria, o qual só funccionará quando convocado por aquella, sendo seus membros escolhidos, respectivamente, de cada repartição.

A commissão recebeu offerta dos srs. Villas Bôas & C. e Alberto Ferreira da Cruz, aquelles offerecendo todo o material que a mesma necessitar, não só referentes aos artigos de expediente, como de sua lithographia; e deste de toda a decoração e ornamentação necessarias ao maior brilho das homenagens prestadas á memoria tão querida.

Bastante concorrida, foi rezada hontem, ás 10 horas, no altar-mór da egreja de S. Francisco de Paula, a missa que o Club dos Democraticos mandou celebrar em suffragio da alma do renovador do Rio de Janeiro, prefeito Pereira Passos, que tantos auxilios prestou ás sociedades carnavalescas cariocas.

No acto religioso fez-se representar a familia do illustre morto.

A directoria do Club dos Democraticos estava representada pelos srs. Guilherme Ribeiro, secretario honorario perpetuo, Archimedes Santinho, presidente, e Joaquim Guimarães, secretario.

A solemnidade foi acompanhada a orgão.

FUMEM SO' Petit Londrinos

[illegible] encontrado em todas as charutarias de 1ª ordem.

BENEDICTINE — La grande liqueur française

Ao tomar um trem, caiu sendo colhido pelas rodas

[illegible]

A SAMARITANA é a agua de mesa preferida.

Foi concedida a licença de 30 dias, sem vencimentos, ao chefe de secção da Directoria Geral da Fazenda Municipal, bacharel Taciano Accioly Monteiro.

Dr. Sylvio Moniz — Medico do Hospital da Misericordia. De volta de sua viagem á Europa, abriu seu consultorio á rua do Hospicio, 85, das 2 ás 5 horas.

Impotencia — Cura radical sem o auxilio de drogas. Informações GRATIS, [illegible] Dr. [illegible] T. Sanders, [illegible] da Carioca, 15, 1º andar, Rio.

Foram transferidos os guardas municipaes José Luiz Leite, do 3º districto (Sacramento) para o 7º (São José), Christovão Marcello (interino) deste para o 13º (S. Christovão); Nicolau Pereira de Aragão deste para o [illegible] e Alcebiades Corrêa Freitas, do 17º (Gambôa) para o 18º (Tijuca).

JASPEINA COLOMBO

Liquido para limpar e dar côr ao calçado de lona, branca, kaki, pardo, gris, etc.

Unico preparado que não suja a roupa.

A venda em todas as casas de calçado e de couros. Depositario A. J. Camarão, rua Senador Euzebio n. 54.

Novidade Juridica

[illegible] Costa Cruz. Livraria Alves.

EXCELLENTE PARA AS CREANÇAS

Não ha nada que convenha tão admiravelmente ás creanças como a *Emulsão de Scott*. Abastece os elementos mais necessarios para o seu desenvolvimento e portanto deveria ser-lhes administrada todas as vezes que dão signaes de debilidade, enfraquecimento, etc. A *Emulsão de Scott* é receitada pelos medicos mais conhecidos; não ha medicamento que goze de tão unanime e autorizada approvação. A

Emulsão de Scott

é um magnifico alimento e é absolutamente exempta de *alcohol* ou drogas nocivas.

"Attesto que tenho empregado em innumeros casos durante dezenove annos a Emulsão de Scott, principalmente na segunda infancia, tendo obtido resultados sorprehendentes; assim como em todas as molestias consumptivas, em qualquer epocha da vida."

DR. ANGELO TAVARES,
Rio de Janeiro.

Uma arbitrariedade do delegado Cicero

Nem liberdade, nem licença

Esteve hontem, em nossa redacção, o sr. Antonio da Silva Moraes, que nos relatou o seguinte:

Tendo necessidade de montar os machinismos de um estabelecimento commercial, contratou tres operarios para fazel-o. Como conseguisse a ultimação do serviço, a tempo, offereceu um jantar aos rapazes.

Um delles excedeu-se. Ao sair do restaurant, na rua do Espirito Santo, deu um encontrão numa senhora.

O cavalheiro que a acompanhava, indignado, provocou grande escandalo, sendo todos conduzidos ao 4º districto.

O dr. Cicero Monteiro, delegado respectivo, apezar do estado do rapaz, tornou effectiva sua prisão.

O sr. Moraes deixou passar alguns minutos e depois de retirada do casal, pediu a liberdade do operario.

Negado o favor, como tivesse extrema necessidade da actividade do rapaz ainda hoje, solicitou que fosse arbitrada a fiança.

Antes não o fizesse, porque o dr. Cicero Monteiro, encolerizado, negou-lhe este direito, entre berros e no meio de ameaças de toda a sorte.

Como lhe fosse observado que só para crimes de offensas physicas havia o recurso da fiança, o delegado Cicero disse, de modo bem significativo e que boa prova offerece da sua compostura de autoridade:

— "E', mas eu recebi *ordem* de um cunhado do dr. Fonseca Hermes, para tornal-a effectiva."

O homem não foi solto, nem a fiança foi arbitrada.

E agora, quem cair no 4º districto, só tem um recurso, procurar a amizade do cunhado do sr. Fonseca Hermes.

Que belleza!

MANTEIGA — Nova Zelandia, superior, pacotes de 1 e de 1/2 libra, vende-se na rua Primeiro de Março 26, canto da rua do Ouvidor.

O dr. Eduardo de Magalhães

Recem-chegado da Europa, reabriu seu consultorio clinico á rua Sete de Setembro n. 133, das 2 ás 5 horas da tarde.

Clinica medica, especialmente molestias nervosas, do pulmão e do estomago, pelle e syphilis.

[illegible]

A policia consegue prender um curandeiro, accusado de varios crimes

[illegible]

Massa de tomate — [illegible] da Companhia de Conservas Alimenticias.

ULTIMAS NOTICIAS

Telegramma do presidente americano ao presidente da França

Paris, 8 — (*Havas*) — Respondendo ao telegramma do sr. Poincaré, felicitando-o por ter tomado posse do governo, o sr. Woodrow Wilson, presidente dos Estados Unidos, enviou-lhe outro agradecendo esses cumprimentos e affirmando que faria todo o possivel para cimentar cada vez mais os tradicionaes laços de amizade que existem entre a França e os Estados Unidos.

Adiamento das eleições allemães

Berlim, 8 — (*Havas*) — Foram adiadas para o dia 2 de abril proximo as sessões do Reichstag.

Desistencia de uma conferencia em Lisboa

Lisboa, 8 — (*Havas*) — O dr. Alfredo de Magalhães, ex-governador de Moçambique, desistiu da idéa de realizar a conferencia annunciada para hoje no Colyseu.

O dr. Alfredo de Magalhães declarou que não está disposto a abandonar a politica, como se propalou, devendo tomar parte nos trabalhos do Congresso Republicano.

As contribuições votadas no parlamento portuguez

Lisboa, 8 — (*Havas*) — Foi hoje entregue ao dr. Affonso Costa, presidente do conselho, por uma commissão de delegados das cooperativas de Consumo de Portugal, uma reclamação contra as novas contribuições recentemente votadas no parlamento.

Na Hespanha se cogita da internacionalização de Tanger

Madrid, 8 — (*Havas*) — O ministro dos Negocios Estrangeiros, sr. Navarro Reverter, declarou hoje, a alguns representantes da imprensa, que o governo cogita de reunir, em meados deste mez, uma commissão de delegados, com o fim de estudar a maneira de levar a effeito a internacionalização de Tanger.

Agitação eleitoral na Hespanha

Barcelona, 8 — (*Havas*) — Augmenta consideravelmente a agitação eleitoral promovida pelos nacionalistas.

OS BALKANS

Athenas, 8 — (*Americana*) — O rei Jorge tem recebido numerosos telegrammas, de todos os soberanos e chefes de Estado, dando-lhe parabens pela tomada de Jenina.

Muitos desses telegrammas são tambem dirigidos ao principe herdeiro, que tomou parte activa no ataque áquella praça.

Londres, 8 — (*Havas*) — Telegramma recebido de Constantinopla, refere que a queda de Janina causou ali penosa impressão em todos os meios.

Athenas, 8 — (*Havas*) — Ao entrarem em Janina, os gregos, além dos validos, encontraram seis mil turcos feridos e doentes.

Parte da guarnição de Janina se retirou, em direcção á Albania.

Londres, 8 — (*Havas*) — Consta ao *Daily Telegraph* que os Colligados Balkanicos responderão ás potencias, aceitando a sua mediação para a paz com a Turquia, mas recusarão a arbitragem para as condições impostas.

Accrescenta aquelle jornal que os colligados não tomarão compromisso algum sobre os resultados das negociações, exigirão a indemnização de guerra e continuarão as hostilidades por todo o tempo que durarem as negociações.

Um antigo ministro da França falleceu

Paris, 8 — (*Havas*) — Falleceu o antigo ministro da Marinha, sr. Alfred Picard, cujo enterro será feito por conta do Estado, conforme deliberação tomada pelo governo.

A rainha da Hespanha melhora no seu estado de saude

Madrid, 8 — (*Havas*) — Melhorou hoje, sensivelmente, o estado de saude da rainha Victoria.

A temperatura na Argentina

Buenos Aires, 8 — (*Americana*) — Tem melhorado consideravelmente o tempo em toda a Republica. A temperatura está baixando muito, proporcionando um tempo agradavel.

Reforma do codigo militar

Buenos Aires, 8 — (*Americana*) — Toda a imprensa noticia que brevemente será reformado o Codigo de Justiça Militar, em projecto por parte do governo.

Com essa reforma a situação dos conscriptos será melhorada em grande parte.

Fallecimentos em Buenos Aires

Buenos Aires, 8 — (*Americana*) — Falleceram hoje nesta capital os commerciantes Juan Bettina e Conrado Kirchner.

Os extinctos pertenciam a duas familias de distincção social, sendo a morte de ambos muito sentida, por parte da sociedade portenha.

Manobras do Exercito Argentino

Buenos Aires, 8 — (*Americana*) — As proximas manobras, de que já demos noticia, realizar-se-ão proximamente e nellas tomarão parte todas as forças do exercito.

O ministro da Guerra está providenciando para que as referidas manobras se realizem, como está assentado, em Campo de Mayo, arredores da capital, provincia de Buenos Aires, em Parel, Pampa, serras da provincia de Cordova, Campo Belgrano e escolas de tiro.

A concentração das mesmas tropas effectuar-se-á com os proprios elementos de mobilidade de cada corpo.

Alguns corpos atravessarão tambem algumas provincias, de um lado a outro, no proposito de effectuar os planos de exercicios atrazados.

O partido radical argentino pacifica-se

Buenos Aires, 8 — (*Americana*) — Terminaram, finalmente, as dissidencias que deram motivo, entre os radicaes, a uma scisão no partido. Unidos, concorrerão todos ás proximas eleições.

Representação ministerial

Buenos Aires, 8 — (*Americana*) — Os ministros, como já dissemos, se farão representar no Congresso dos Governadores.

Desse modo representarão os ministerios no referido Congresso, os srs. Molina Civet, Lopez Manan, Emilio Lahitte, Alejandro Calvo, Diego Gonzalvez, Eloy Udabe, Carlos Rosti e Julio Larana.

Partida do cruzador "Glasgow"

Buenos Aires, 8 — (*Americana*) — O *Glasgow* partiu hoje, de Porto Militar para Porto Madryn.

Noticias da Parahyba

Parahyba, 8 (*Americana*) — As rendas do Estado augmentaram de 143 contos para mais em fevereiro proximo passado, em comparação ao mesmo mez do anno de 1912.

Parahyba, 8 (*Americana*) — A bordo do "Ceará" embarcaram nesta capital com destino ao Rio, o tenente José Pessoa Marcondes Pereira e D. Gaspar Lefebre, abbade do Convento de S. Bento.

Interpellação parlamentar

Buenos Aires, 8 (*Americana*) — Na proxima sessão do Congresso, o deputado sr. Araya, interpellará tambem o general Gregorio Velez, ministro da Guerra, acerca dos castigos que são infligidos no exercito aos inferiores.

Os escandalos oratorios no parlamento argentino

Buenos Aires, 8 (*Americana*) — Todos os jornaes de hoje, á tarde, manifestam-se assombrados com os escandalos da oratoria parlamentar desses ultimos dias.

Informam esses orgãos que os insultos no Congresso estão sendo muito communs e trocam-se a cada passo. Accrescentam que os insultos trocados entre os deputados Justo e Carles, escapam a uma classificação. Esses deputados descompuseram-se em phrases que nunca foram pronunciadas no Parlamento argentino.

O Lloyd Brasileiro

Montevidéo, 8 (*Americana*) — O governo uruguayo dirigiu um pedido ao governo brasileiro, solicitando a continuação das viagens do Lloyd Brasileiro de Paysandú a Manáos.

Noticias do Paraná

Curityba, 8 (*Agencia Americana*) — Com o grande temporal de hontem a que sobreveio uma grande enchente, a baixa cidade ficou inundada, principalmente nas ruas João Negrão e Sete de Setembro, onde os bondes correram irregularmente.

Com a passagem destes pelos fios aereos, produziram-se algumas faiscas que ameaçaram de um incendio o edificio do Congresso. Comparecendo, porém, em tempo os bombeiros e os empregados da electricidade, o fogo foi extincto e restabelecida a regularidade das correntes.

Curityba, 8 (*Agencia Americana*) — Perante a Universidade do Paraná, iniciaram hoje as provas do concurso da cadeira de physica experimental, o dr. Ernesto de Oliveira, secretario da Agricultura do Estado.

Curityba, 8 (*Agencia Americana*) — O deputado Generoso Marques apresentou ao Congresso, um projecto autorizando o governo a reorganizar os serviços dos quatro secretarios.

Por este projecto poderá o governo crear e supprimir logares, alterar os vencimentos, sujeitando os seus actos á approvação do Congresso.

Vôos do aviador Avalos em Santiago

Santiago, 8 (*Americana*) — O capitão Avalos realizou hoje diversos e excellentes vôos, em um aeroplano Bleriot, excursionando por diversos pontos da cidade, com grandes applausos da população.

Noticias da Parahyba

Parahyba, 8 (*Agencia Americana*) — Tendo o governador do Estado sciencia que aqui estavam embarcando a força emigrantes procedentes do interior do Estado, com destino ao Acre, o dr. prohibiu a emigração afim de evitar o despovoamento do sertão.

Parahyba, 8 (*Agencia Americana*) — Acaba de ser descoberto um grande contrabando de fumo sendo para Pernambuco por intermedio da Villa de Sapé, neste Estado e com cumplicidade de agente do fisco estadual.

Os castigos infligidos aos presos portuguezes

Lisboa, 8 — "O Novidades" publica hoje uma carta do sr. José Arriaga, irmão do presidente da Republica, em que se affirma que o castigo imposto aos presos politicos, da pena do prisão maior cellular, produz effeito justamente contrario áquelle que tem em vista a lei.

O tribunal marcial de Braga

Lisboa, 8 — Communicam de Braga que o Tribunal Marcial ali reunido absolveu os indigitados conspiradores de Vianna do Castello, Gaminha e Ponte de Lima, entre os quaes estão incluidos os capitães Pimenta Gama e Cerqueira.

O papa Pio X, enfermo

Roma, 8 — O "Osservatore Romano" noticia que o papa Pio X suspendeu as audiencias em consequencia de um ligeiro catharro.

O "Corriere de Italia" diz tratar-se de um caso de influenza sem gravidade, accrescentando que bastarão alguns dias de repouso e cuidadoso resguardo para que sua santidade fique completamente bom.

Evacuação de territorios do Perú

La Paz, 8 — (*Americana*) — Começou a evacuação dos territorios pertencentes ao Perú.

Boatos de revolução em Montevidéo

Montevidéo, 8 — (*Americana*) — Continuam a correr aqui insistentes boatos de uma proxima revolução. Esses boatos têm tido repercussão desfavoravel nos negocios da Bolsa.

A liberdade do voto em Buenos Aires

Buenos Aires, 8 — (*Havas*) — Os comités eleitoraes compostos de cidadãos naturalizados adheriram ás candidaturas apresentadas pela União Civica. Segundo declarou o sr. De la Serna, governador da provincia de Buenos Aires, as eleições serão ali realizadas com a mais absoluta liberdade de voto.

Opposição á reforma constitucional do Uruguay

Montevidéo, 8 — (*Americana*) — O partido nacionalista oppõe-se á reforma da Constituição.

Nascimentos, obitos e casamentos em Buenos Aires

Buenos Aires, 8 — (*Americana*) — Durante o mez de fevereiro findo registraram-se nesta capital 3755 nascimentos, 2084 obitos e 933 casamentos.

Frutas argentinas para os Estados Unidos

Buenos Aires, 8 (*Americana*) — O paquete "Verdi" conduz para Nova York, onze mil kilos de uvas e pecegos da provincia de Mendoza, que dali vieram em vagões frigorificos com uma temperatura de 16 gráos abaixo de zero.

Tremores de terra no Chile

Santiago, 8 (*Americana*) — Tem sido sentidos aqui fortes tremores de terra.

Os armamentos do Brasil apreciados por "La Argentina"

Buenos Aires, 8 (*Americana*) — A proposito de noticias aqui publicadas sobre a construcção de novas unidades de guerra para a Armada Brasileira, o jornal *La Argentina*, diz que o Brasil continúa a cumprir á risca o programma de reforçar o seu poder naval, adquirindo um novo "dreadnought", e uma nova esquadrilha de destroyers, podendo dispôr, em breve, de um conjunto de ataque, bastante respeitavel. Emquanto o Brasil se arma e cuida do seu Exercito e Armada, a Republica Argentina mantem-se indifferente.

Provincias argentinas em atrazo de pagamentos

Buenos Aires, 8 (*Americana*) — *La Nacion*, referente ao facto de estarem as provincias de Catamarca, San Juan e Santiago del Estero devendo ha annos, os ordenados aos professores das suas escolas primarias e projectarem agora a reducção desses mesmos ordenados e no entretanto de [illegible] o analphabetismo que domina nas provincias.

O "Orion"

Montevidéo, 8 (*Americana*) — Já se acha fóra de perigo o vapor inglez "Orion", que se achava encalhado.

Renuncia de um deputado argentino

Buenos Aires, 8 — (*Americana*) — Renunciou hoje o seu mandato na Camara dos Deputados o sr. Pedro Bonegas, representante da Provincia de Mendoza, no Congresso Federal.

Discussão adiada

Buenos Aires, 8 — (*Americana*) — Conforme era esperado, os deputados adiaram a discussão das leis impostas, ao contrario do que queriam muitos parlamentares.

Um marinheiro soffrendo os horrores da fome e castigos corporaes

De um facto bastante grave e que deve ser apurado, quanto antes, tiveram hontem denuncia as autoridades da Inspectoria da Policia Maritima.

Da tripulação da barca italiana *Sant'Anna*, o sr. Julio Badly, inspector da Policia Maritima, recebeu uma carta, na qual pede ella a presença da policia a bordo, afim de verificar e tomar providencias, sobre um marinheiro brasileiro, contratado ali, e que está soffrendo os horrores da fome e castigos corporaes.

Sobre o facto foi aberto rigoroso inquerito.

Será verdadeira a denuncia?

Dr. Franklin Guedes — Mal. de senhoras e creanças, pulmões, coração e syphilis. Res. Haddock Lobo 33. Teleph. [illegible] — Villa Cons. das 1 ás 3. Avenida [illegible].

Desgostoso, tentou suicidar-se ingerindo cocaina

[illegible]

OS AUTOMOVEIS

Um auto-ambulancia da Assistencia Municipal atropela e mata, na Avenida Mem de Sá, um capitão de Mar e Guerra

O Posto Central de Assistencia recebera, pouco antes, um chamado urgente para a rua do Passeio.

[illegible]

A noticia do seu tragico fallecimento causou dolorosa impressão na Marinha.

[illegible]

Gottas Virtuosas [illegible]

A policia toma conhecimento de um caso de morte deveras suspeito

[illegible]

ULTIMA HORA

Capitão de Mar e Guerra José Borges Leitão

[illegible]

PARC ROYAL

Amanhã e dias seguintes:

GRANDE EXPOSIÇÃO DE BRANCO

Abrangendo o maior e mais completo sortimento de todos os artigos, fabricados e confeccionados em branco.

TUDO BRANCO, TUDO BARATO

O CASO DOS CAIXOTES

Summario da culpa dos 1.400 contos

Perante os drs. Vaz Pinto, juiz summariante; Alvaro Pereira, procurador criminal; Jeronymo Nogueira Penido, presidente do inquerito administrativo procedido no Thesouro; Alberto de Carvalho e Mario Lessa, advogados dos réos Barata Ribeiro, Emilia Barbati, estes e o accusado Joaquim da Silva, e o escrivão Luiz Guimarães Sobrinho, foi hontem feita, na thesouraria do Thesouro, sob a presidencia daquelle juiz, o exame de corpo de delicto das notas apprehendidas nas mattas do Andarahy e Sumaré e recolhidas ao Thesouro, como pertencentes ás remessas de numerario destinadas ás delegacias fiscaes de Matto Grosso e Rio Grande do Sul, as quaes foram roubadas.

Foi aberta a audiencia á 1 hora da tarde, tendo o juiz solicitado a apresentação do dinheiro apprehendido, que monta a 327:350$000.

Essa importancia, que se achava dividida envolta em papel, tal qual viera da policia, foi então retirada da casa-forte da thesouraria geral, pelo respectivo thesoureiro, sr. Francisco Fonseca, em presença do juiz, procurador criminal e advogados de defesa, que tiveram opportunidade de verificar a ordem e segurança com que são os valores guardados na thesouraria geral.

Collocado o envolucro sobre uma grande mesa da thesouraria, foi o mesmo aberto, verificando-se conter diversos maços de cedulas novas. O dr. juiz, nomeando peritos os fieis da pagadoria geral do Thesouro, José Braz de Siqueira e Lauro de Figueiredo, determinou que se iniciasse o exame.

Os peritos verificaram nota por nota, com a relação em que faziam parte das remessas extraviadas, procedendo á contagem respectiva.

Terminada essa operação, passaram os peritos a responder aos quesitos que lhes foram apresentados, deixando, claramente, constatada a perfeita exactidão da somma referida acima, e, bem assim, a verificação das cedulas apresentadas com a mencionada relação.

Notaram tambem a existencia de uma nota de um conto de réis, uma de duzentos mil réis e duas de cem, da Caixa de Conversão, e uma de cem mil réis da Caixa de Amortização, as quaes não faziam parte do dinheiro extraviado, e se achavam, entre outras, em poder de Barata Ribeiro, quando foi preso.

O dr. Alberto de Carvalho fundamentou um requerimento ao juiz, para que fosse discriminado no auto do exame de corpo de delicto a importancia apprehendida nas mattas do Sumaré e Andarahy, constante da relação das notas extraviadas, e a somma apprehendida em poder do seu constituinte Barata Ribeiro e que não fazia parte da relação alludida, ficando esta em deposito.

O juiz deu a palavra ao procurador criminal, que não impugnando o deferimento da petição, opinou no sentido de que a defesa fizesse por escripto o seu requerimento. O juiz, mandando consignar no auto a discriminação requerida, resolveu, de accôrdo com o procurador, no sentido de ser apresentada a petição por escripto quanto ao deposito.

Tendo sido devolvido ao thesoureiro, com todas as formalidades da entrega, o dinheiro examinado, foi encerrado o auto, assignando-o o juiz, procurador criminal, os advogados, réos e testemunhas, o thesoureiro geral do Thesouro e o dr. Jeronymo Maximo Nogueira Penido.

As autoridades judiciarias elogiaram o processo administrativo feito no Thesouro, sob a presidencia do dr. Nogueira Penido.

A accusada Emilia Barbati foi ao Thesouro acompanhada por sua progenitora e uma irmã.

THESOURO NACIONAL

A DOAÇÃO DE TERRENOS Á UNIÃO

A installação de um pharól em S. João da Barra

Informações do director do Patrimonio Nacional

O dr. Alfredo Rocha, director do Patrimonio do Thesouro Nacional, em resposta a uma consulta do director geral da Secretaria de Marinha sobre si estão de accôrdo com as leis e regulamentos que regem o assumpto os documentos concernentes á doação feita á União, pelo municipio de Conceição da Barra, no Estado do Espirito Santo, de terrenos necessarios á installação de um pharol e suas dependencias, informou o seguinte:

1º — Que o Ministerio da Marinha é incompetente para figurar na doação de terrenos precisos para a construcção do pharol e suas dependencias no municipio da Barra, no Espirito Santo;

2º — que a doação deve ser feita por escriptura publica, na qual figura como doador o municipio da Conceição da Barra, representado pelo respectivo prefeito, devidamente autorizado pelo poder legislativo municipal, e como donataria a Fazenda Federal da Republica, [illegible] no acto pelo procurador fiscal no Espirito Santo, da [illegible] [illegible] a doar, competindo a este funccionario o exame dos papeis necessarios á realização da escriptura e á pratica dos actos legaes posteriores;

3º — que para que a doação se realise e o procurador fiscal seja autorizado a acceitar a doação, é mister que o Ministerio da Marinha solicite ao da Fazenda autorização para o lavramento da escriptura, declarando desde logo para os effeitos legaes, o valor do terreno doado.

A CARESTIA DA VIDA

Continuaram hontem as manifestações populares contra o encarecimento dos generos de primeira necessidade

Teve grande solennidade a expulsão do soldado Julio Barros, autor da selvagem aggressão ao operario Isolino

O povo, ameaçado de fome pelos "trusts" reclama immediatas providencias do governo | **O comicio popular realizou-se ás 5 h. da tarde na praça Mauá, falando varios cidadãos**

OS COMICIOS DE HOJE

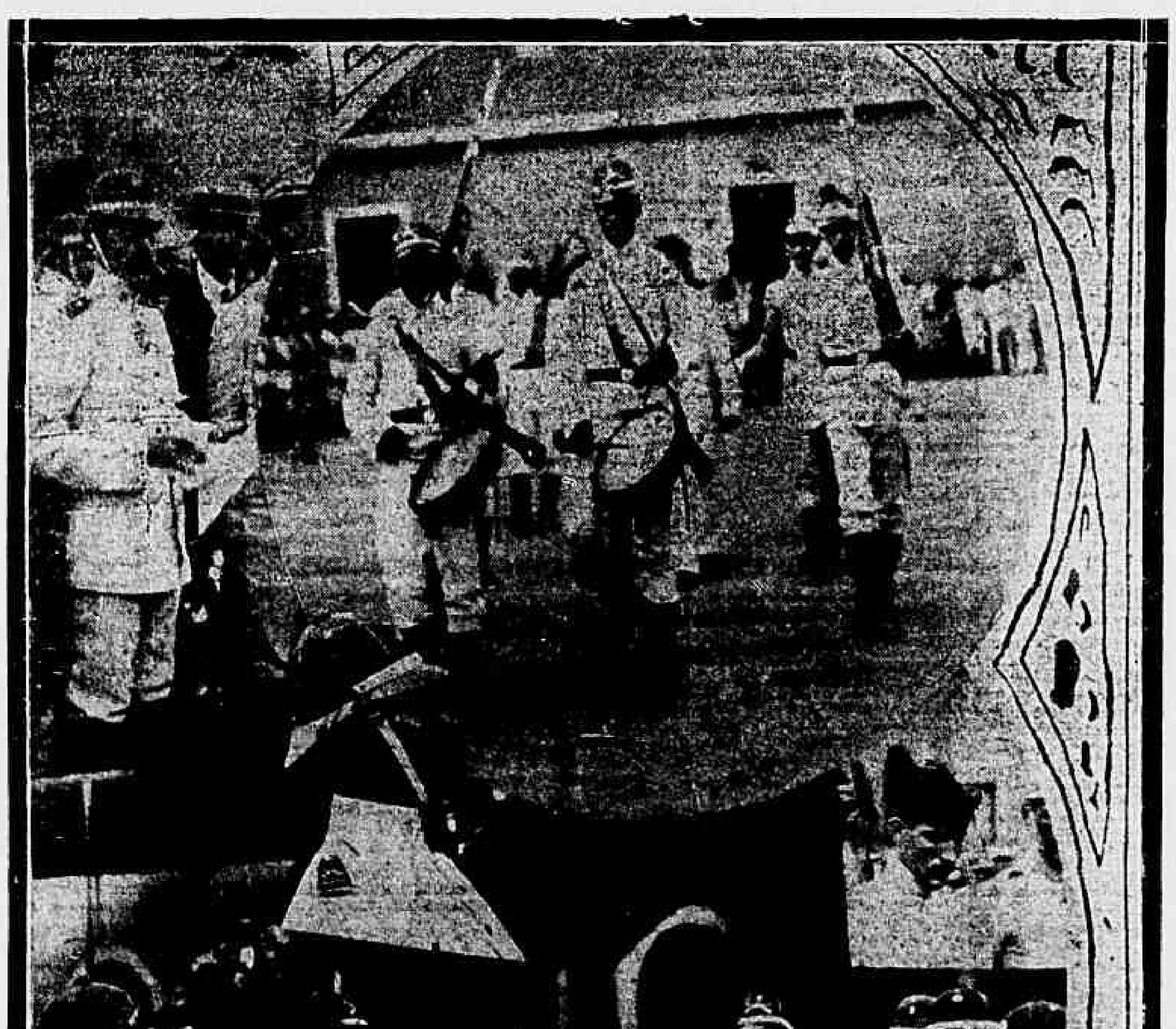

Diversos aspectos da expulsão de uma praça assassina, hontem, na Brigada Policial

Apurada a criminalidade do soldado Julio Barros, n. 200, da 3ª companhia do 1º batalhão da Brigada Policial, que, na noite de 7 do corrente, desfechou, friamente, o revolver contra o popular Isolino José dos Santos, foi resolvida a sua expulsão das fileiras daquella milicia e a sua entrega ás autoridades civis.

A impressionante ceremonia revestiu-se de caracter disciplinar e severo, e commoveu profundamente todas as pessoas que a ella assistiram.

A's 5 horas em ponto, desceu para o pateo central do quartel da Brigada o commandante Pessoa, acompanhado do seu estado-maior, dos commandantes de corpos, chefes de repartições e de toda a officialidade de folga.

Nessa occasião, já se achava formado o quadrado, composto de uma companhia de cada batalhão e de um esquadrão do corpo de cavallaria.

O soldado expulso saiu da sua cellula, já despido dos distinctivos da Brigada.

Em passo grave, entre duas sentinellas, encaminhou-se elle para o centro do quadrado, emquanto dois tambores rufavam soturnamente, e outros respondiam, num éco funebre.

Então, adeantando-se, o capitão Gustavo Bandeira de Mello, secretario geral da Brigada, leu, em voz alta, a ordem do dia da expulsão.

Durante o tempo todo da leitura, o soldado expulso não deixou transparecer a minima prova de arrependimento ou de sensibilidade. Manteve-se impassivel e quasi que alheio ao terrivel cerimonial que se realizava.

Foram estas as palavras pronunciadas pelo capitão Bandeira de Mello:

"Camaradas! — Ainda houve quem, envergando o vosso honrado uniforme, commettesse um acto de revoltante e escusada atrocidade, desvirtuando por completo a nobre missão policial e levantando no animo publico sentimentos hostis á Brigada.

O culpado? Eil-o, camaradas, entre as vossas baionetas, a receber o maior dos castigos previstos no regulamento da corporação. E' o soldado da 3ª companhia do 1º batalhão de infanteria, Julio de Barros.

O seu crime? Por cerca das 8 horas da noite de ante-hontem, na rua Uruguayana, disparou uma vez a sua pistola contra um menor que, depois de preso por motivo leve, conseguira fugir das suas mãos; e, logrando alcançal-o, ainda illeso, desfechou-lhe um segundo tiro á queima roupa, na cabeça, a despeito da attitude passiva e submissa em que se mantinha então o mesmo menor, profundamente aterrorizado.

Assim attentando covardemente contra a vida de um menor indefeso, o soldado delinquente compromettеu os ingentes e reconhecidos esforços que vindes exercitando para consolidar o renome da corporação; ultrajou as cinzas dos pranteados camaradas que têm os seus retratos gravados na galeria de honra da Brigada, por haverem tombado no desempenho heroico dos seus deveres, alguns dos quaes para salvar a vida de outrem; conspurcou a vossa farda, que não deve sinão inspirar sympathia e acatamento, visto que symboliza protecção, amparo e segurança; conturbou, entristeceu, finalmente, o vosso animo, porque deu causa a que toda a collectividade fosse objecto de juizos injustos e dolorosos, tal a monstruosidade do attentado!

Como está patente, o soldado Julio de Barros, commettendo o feito cruel de que vos dou noticia, mostrou criminoso desamor pela sua corporação, em cujo seio, portanto, não póde continuar.

E' elle um perverso que aqui conseguiu alistar-se exhibindo documentos abonatorios da sua conducta. Viveu nestas fileiras durante um anno. Aprendeu o seu officio. Todos os seus deveres lhe foram explicados, com paciencia e com desvelo. Póde verificar que a Brigada entrou a progredir e que as suas praças, doceis á orientação deste commando, esperiharam-se em abandonar de todo os antigos processos de policiamento, antipathicos e violentos, substituindo-os por outros moderados e cortezes.

Acerca do uso das suas armas foi tambem cuidadosamente instruido, ensinaram-lhe que não as podia empregar contra o cidadão inerme, que, ao contrario, a nação lh'as confiara precipuamente para a manutenção da tranquillidade publica, para a defesa do cidadão e da propriedade; e dos textos legaes que regem a especie teve conhecimento.

Isso não obstante, elle, o mantenedor da ordem, tenta matar um popular, um menor indefeso, que nem siquer podia ser preso, por isto que nenhum crime commettera.

E, em logar da cordura e tolerancia recommendadas, dos sentimentos de altruismo de que insistentemente ouvira falar como constituindo a base da profissão, o soldado Barros revelou feresa e intolerancia, acreditando, ao que parece, que esta Brigada possa abrigar assassinos.

Expulsando-o das respectivas fileiras, nos termos dos arts. 180 e 203 do regulamento em vigor, eu vos desaggravo, camaradas, da offensa irrogada pelo soldado Barros á disciplina da Brigada e aos vossos brios e aspirações, e dou uma publica demonstração de que o seu delicto despertou aqui reprovação tão intensa, quanto a com que repercutiu na sociedade civil, para a qual o faço voltar, afim de ser punido como os seus tribunaes entenderem de justiça.

E, emquanto a vós outros, camaradas, eu direi que o desalento não deve penetrar as fileiras da Brigada.

Como vosso chefe, eu vos asseguro que foram eminentemente injustos os que vos acreditaram

O soldado expulso

solidarios com o deshumano procedimento do ex-soldado Barros.

Reagi, pois, contra o desanimo e proseguі na vossa rota, sabendo querer e convictos de que, em se tratando de uma corporação policial, progredir é ser util, é proteger, prevenir e dar o exemplo de urbanidade e de respeito á lei. — (assignado) *José da Silva Pessoa*, coronel."

Terminada a leitura da ordem de expulsão, em voz vibrante, pelo secretario geral da Brigada, foi-lhe dada immediata execução.

Rufaram novamente os tambores, o preso foi mettido em um carro cellular, que atravessou, com vagar, o pateo do quartel, ao som abafado de todos os tambores da praça, saindo assim, escoltado por quatro praças de cavallaria, em direcção á delegacia do 3º districto, a cujas autoridades será entregue.

A triste solennidade commoveu profundamente todos os assistentes; só talvez não exerceu forte impressão na alma empedernida do infeliz expulso da briosa corporação que commanda o coronel Pessoa.

Exemplos como este merecem registro, pois são a prova evidente e eloquente [illegible] da conducta que se impoz o commandante da Brigada Policial ao acceitar esse espinhoso cargo: moralizar e disciplinar a corporação [illegible] [illegible] é a mais solida garantia da população e a mais bella prova de que estamos num povo [illegible]

O COMICIO

[illegible]

emigração para o Brasil, e o sr. Manoel Corrêa da Silva, que foi muito acclamado pelo povo, ao qual pediu calma e ordem.

Terminando estes senhores, falou ainda o sr. Cecilio Villar, para dissolver o comicio. Pedia que isso se fizesse ali mesmo, porque percorrendo o povo, apupado, as ruas, poderia dar ensejo a violencias dos seus inimigos, dos que teriam interesse em perturbar o legitimo e pacifico movimento da população.

Depois desse orador, quiz falar um senhor, para protestar contra a ingerencia de estrangeiros no *meeting*. Não o conseguiu. A multidão retirou-se do local, indo muitos populares até a séde da S. de R. dos Trabalhadores em Trapiches e Café, de cujas janellas falaram ainda outros oradores.

Apezar da attitude e vontade de provocar disturbios por parte de agentes de policia, especialmente do sub-chefe Cordeiro, nada ha de notavel a registrar.

HOJE, NO JARDIM BOTANICO REALIZA-SE OUTRO COMICIO

Está marcado para hoje, ás 4 horas da tarde, á rua Henrique, no Jardim Botanico, um novo comicio de protesto contra a carestia da vida. Falarão varios oradores.

COMICIO EM NICTHEROY

Effectua-se hoje, ás 5 horas da tarde, á praça Martim Affonso, em Nictheroy, um comicio popular, promovido pelo Circulo dos Operarios Fluminenses para protestar contra o encarecimento da vida e pedir uma providencia ao governo, em favor da população.

OS "TRUSTS" DE VARIOS ARTIGOS EM S. PAULO

S. Paulo, 8 (*Do nosso correspondente*). — Foi mandada uma carta á imprensa daqui denunciando varios "trusts" que concorrem para a carestia da vida. Diz que a firma italiana Puglisi & Companhia faz "trust" de arroz, tendo agentes em todo o interior do Estado, comprando arroz e adeantando dinheiro por conta da futura safra. Adeanta o informante que a mencionada firma paga doze mil réis por sacca, atolhando armazens e armazens geraes, onde paga cem réis de armazenagem por sacca. Com "warrants" levanta nos bancos, a juros infimos, o duplo do capital, empregando-o em compra de arroz aos agricultores, distribuindo depois, methodicamente, a mercadoria pela praça, sustentando o preço de 35 e 38 mil réis a sacca, e fazendo o mesmo com outras mercadorias.

A carta denuncia outros "trusts" de firmas italianas.

Escrevem-nos:

"Apezar das promettidas providencias do sr. prefeito, aqui no bairro de Aldeia Campista, continua a desidia de agente e guardas municipaes.

Todos os açougues estão vendendo a carne a 1$000 o kilo (de 800 grammas), destacando-se dentre elles o da rua Pereira Nunes, canto da rua dos Artistas, e o do Boulevard 28 de Setembro quasi na esquina da rua Duque de Caxias, junto ao armarinho do Consolo. Este, além de declarar que quem faz o preço é elle, ainda vende carne deteriorada.

O abandono do nosso bairro, sr. redactor, é completo. Não podemos contar com bondes, não temos illuminação sufficiente, nem calçamento e para completar o bello estado de nossas ruas junte-se a enorme quantidade de perigosos cães vadios e diversos animaes na rua.

Creio ser inutil dizer que policiamento não temos.

Prestará um grande serviço aos moradores do bairro a sua [illegible] com a publicação desta o seu leitor e obrigado [illegible]"

Ao atravessar uma linha ferrea, foi morto por um trem

Antonio Joaquim Azeda [illegible], de 52 annos de idade, portuguez, casado, ao atravessar, hontem, a linha ferrea proximo [illegible] de Mangue, [illegible] de que foi [illegible] por um trem que na [illegible] dos suburbios.

Removido o seu cadaver para o Necroterio, o [illegible] procedeu ao exame [illegible] como "traumatismo" [illegible] [illegible]

[illegible]

[illegible]

Numa fabrica de calçados dois operarios promovem um conflicto

[illegible]

Não se contentou com uma e casou com mais outra

O marceneiro José Souza, era casado e residia com sua mulher Alzira Magana de Almeida na casa numero 46 da rua Victor Meirelles, no Meyer.

Ora, succede que um dia teve elle a desventura de conhecer Conceição Apparicio Rodrigues, na vizinhança e dahi apaixonar-se por ella.

Um bello dia elle abandonou a verdadeira esposa e fugiu com a outra, a amada, e contrahiu com ella novo matrimonio indo morar agora á rua Muriquipary n. 82.

A policia soube do caso e hontem o grande pandego foi preso e recolhido ao xadrez do 18° districto, que o está processando como bigamo.

COFRES "BERTA"

São os de maior segurança contra fogo e roubo

CAMAS "BERTA"

São as mais solidas, hygienicas e confortaveis

FOGÕES "BERTA"

Para uso de lenha e carvão; são os mais economicos e não sujam as panellas

Rua Uruguayana, 141, MOREIRA LEÃO & C.

As bellezas da Central

O sr. José Gangini despachou por diversas vezes, na estação de Maxambomba, para as de Cascadura e Piedade, varios jacás de toucinho e carne salgada, destinados a freguezes seus. Os freguezes de Cascadura recebem os jacás com differença de peso de 10 a 20 kilos para menos, e os da Piedade nem siquer conseguem ver os jacás — que desapparecem na Estrada.

O lesado trouxe-nos esta reclamação, não com a esperança de vel-a attendida pela administração da Central, mas, sim para provar como são lesados os que confiam no departamento do sr. Frontin.

Colis Postaux e Alfandega

Pestana & Comp. despacham Colis Postaux e na Alfandega, entregam em domicilio e remettem para qualquer localidade do interior mediante modica commissão. Rua do Carmo, 65. Agencia Geral de Despachos.

Com a policia

José Custodio de Araujo, tendo sido aggredido hontem, ás 5 horas da tarde, na ladeira do Barroso, por um individuo qualquer, que procurou esfaqueal-o, foi, fiado na policia, dar parte do facto no 8° districto. Mas, no 8° districto ha um commissario que faz tudo, menos receber as queixas que lhe são levadas, declarando que só o faria si tivesse havido sangue...

E assim anda a policia e a vida do proximo nas mãos dos vagabundos.

Carioca Club

Capas de borracha inglezas, guarda-chuvas com castão de ouro e de prata á prestações semanaes de dois e tres mil réis na rua da Carioca vinte e oito.

Quereis passar bem?

Restaurante PARIS

URUGUAYANA 44

Sala no 1° andar para almoços ou jantares intimos — Preços modicos

Ainda o incendio de ante-hontem, em Nictheroy

Na sub-delegacia do 3° districto, de Nictheroy, teve inicio hontem o inquerito aberto para apurar a quem cabe a responsabilidade do incendio occorrido ante-hontem, ás 3 horas da tarde, no predio n. 4 da rua Guimarães Junior, onde estão installados os estabelecimentos fabris de sabão, bebidas e phosphoros da Companhia Industrial Brasileira.

Prestaram os seus depoimentos diversas testemunhas, que são operarios e os directores da Companhia.

O inquerito prosegue.

Systema Americano Villaça

Deposito: Rua 7 Setembro, 79

Uma pobre mãe fere, sem querer, o filho que dormia

[illegible]

TAPETES OLEADOS PARA SALAS ... EM DIVERSOS TAMANHOS E QUALIDADES

[illegible]

Não se trata de um suicidio e sim de morte natural

Em Nictheroy

[illegible]

Restaurant Carioca

134 RUA 7 DE SETEMBRO 134

Refeição com vinho ... 1$500

Comida variada e farta

A LA RENOMMÉE

GONÇALVES DIAS N, 6

GRANDE VENDA DE Vestidos para senhoras

A Renommée attendendo aproximar-se o fim da estação do verão vae vender com grandes abatimentos nos preços, todos os vestidos de lingerie e costumes tailleur de brim e de esponja que constitue o seu grande stok, na collecção de costumes ha um grande saldo de elegantes costumes pretos que a «Renommée» vae vender a 25$000.

Esplendido sortimento de blusas da forma mais elegante e moderna desde o preço de 5$000.

O tricentenario do fundador da dynastia russa

Petersburgo, 8 — (*Havas*) — Os soberanos assistiram hontem ao espectaculo de gala em commemoração do tricentenario de Miguel Romanoff, o fundador da actual dynastia russa.

Objectos de arte

e artigos de fantasia para presentes e ornamentações de salas. Assembléa n. 121.

CASA REBELLO LOURENÇO & C.

O senador Lainez parte para Siena

Florença, 8 — (*Havas*) — O senador Lainez, embaixador especial da Republica Argentina, sua esposa e demais membros da embaixada, partiram para Siena, na Toscana.

Grande Hotel Central em Lambary

Informações, Casa Carmo, Ouvidor n. 148 e dr. Gil D. Goulart, rua General Camara n. 115.

Cinco mil operarios para a gréve

Londres, 8 — (*Havas*) — Para se declararem em gréve á primeira voz, estão de sobreaviso cinco mil padeiros desta capital.

Miraphones Faulhaber, Gramophones Faulhaber, discos Favorite Faulhaber SÃO OS MELHORES

Encontram-se nos estabelecimentos Faulhaber & C. Rio de Janeiro, Rua da Constituição n. 36 e Rua Marechal Floriano n. 119. Filiaes e grande commercio em quasi todos os Estados do Brasil.

GRANDES SALDOS

de blusas a 1$300, 1$900, 2$600, etc., vestidos de nanzouck bordado, desde 12$900; camisas de dia desde 2$000, e muitos outros artigos da estação de verão.

"A BRASILEIRA"

Largo S. Francisco de Paula -- 38 a 42

Grande variedade de costumes tailleur, tunicas, blusas e saias pretas

a preços reduzidos

Chapéos pretos e de cores, modelos de ultima novidade, desde 25$000.

20 e 25 °/° mais barato do que em qualquer outra casa

Almoço do regente da Baviera em Berlim

BERLIM, 8.—Os soberanos almoçaram hoje com o regente da Baviera, actualmente nesta capital.

Tomou parte no almoço o chanceller do imperio, sr. Bethmann Holweg.

IMPOTENCIA

As Gottas Estimulantes do dr. Bettencourt é o unico remedio efficaz na cura da IMPOTENCIA.

Depositarios: ORLANDO RANGEL & C. — Avenida Rio Branco N. 110.

O presidente dos Estados Unidos offerece a embaixada americana em Londres

WASHINGTON, 8 — O presidente da Republica, sr. Woodrow Wilson, offereceu ao sr. Richard Olney o logar de embaixador dos Estados Unidos na Inglaterra.

Espelhos, quadros e molduras

O que ha de mais chic e a preços sem exemplo. Assembléa n. 121.

CASA REBELLO LOURENÇO & C.

Oculos e pince-nez

Completo sortimento e a preços sem competencia. Assembléa n. 121.

CASA REBELLO LOURENÇO & C.

Desastre no cáes do Porto

Na Santa Casa de Misericordia, falleceu hontem o portuguez Joaquim Caetano, que ante-hontem ali dera entrada, bastante ferido em consequencia de um desastre no armazem 18, do cáes do Porto, facto que tivemos occasião de noticiar.

O cadaver do infeliz operario foi removido para o Necroterio da Policia, sendo ali autopsiado pelo dr. Morethzon Barbosa, que attestou como "causa-mortis" — *Peritonite traumatica.*

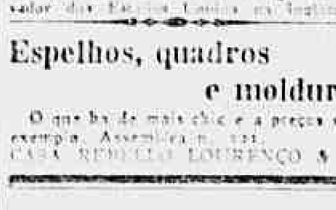

Aviso aos prejudicados pelas formigas

A AGENCIA E ENCICLICA FORMICIDA «SCHOMAKER» attende a dá de ... a pedidos para a extincção de formigueiros antigos ou modernos, para que tem pessoa competente. ... FOR COMPLETO ... empregado

22, Rua do Hospicio, 22 - sobrado

Quereis deixar de fumar?

[illegible]

Pilhado por um automovel

[illegible]

Entre uma parede e uma carroça

[illegible]

Ultima hora

[illegible]

Carestia da vida

Em virtude da grande carestia por que está passando a população do Rio de Janeiro o proprietario da Alfaiataria "Leão da America" resolveu vender as suas mercadorias ... por cento mais barato do que qualquer outra casa.

Para certificarem-se da realidade, venham e examinem os preços marcados.

AVENIDA PASSOS 113

Uma verdade!

Apezar de tudo quanto por ahi se annuncia, A's Damas Elegantes é a casa que mais barato vende. E' só verificar. 13, Largo de São Francisco

"A Minas Geraes"

Séde: Juiz de Fóra - E. de Minas

PECULIOS DE 7:500$, 15:000$ e 30:000$000 pagos em vida e por morte com remissões continuas.

PECULIOS DE 10:000$, 20:000$, 24:000$ e 30 contos com restituição de joia e premios em dinheiro

AGENCIA — RUA DO HOSPICIO 109

Musculi Tonicum fortificante-resoluto, tonifica o organismo, restabelecendo o apetite em 8 dias. Effeitos prodigiosos e incontestaveis. Em todas as pharmacias. Deposito, rua da Quitanda 69.

Os moços pódem fixar residencia no estrangeiro

Paris, 8 — (*Havas*) — O Senado approvou a proposta do senador Chapins, que autoriza os moços, que desejem fixar residencia no estrangeiro, a fazer, antecipadamente, e na edade de dezoito annos, o tempo de serviço militar.

GRAVIDEZ — Evitam-se, usando as VELAS HYGIENICAS, formula Cancera, caixa com 25 velas, 5$, na Drogaria Silva & Granado, rua da Assembléa n. 34.

GRAVATAS — Bello sortimento. Formosinho. — Gonçalves Dias, 64.

As victimas da explosão do vapor "Alumchine"

Baltimore, 8 — (*Havas*) — Até agora calcula-se em cerca de cincoenta o numero de mortos na explosão do vapor inglez *Alumchine*. Sessenta são os feridos recolhidos aos hospitaes.

AGUAS MINERAES

Legitimas Apollinaris, Vichy, Castello, Moura, Selters, Perrier, Caxambú, Lambary, Cambuquira, Salutares, Magnesiana, Corcovado e S. Lourenço, Pedras Salgadas. Assembléa n. 58.

Atiraram para o marido e mataram a mulher

Teheran, 8 — (*Havas*) — Um individuo disparou hoje varios tiros de revólver contra o sr. Constant, de nacionalidade belga e director das alfandegas de Bushir.

O sr. Constant estava em companhia de sua esposa, que, attingida por um dos projectis, morreu instantaneamente.

CLINICA DE MOLESTIAS DE SENHORAS E PARTOS

Dra. Ephigenia Veiga

Consultas diariamente á rua Uruguayana, 21, de 2 ás 4. Residencia Larangeiras 374.

COMMERCIO

Rio, 9 de março de 1913.

CAMBIO

Os bancos não alteraram as taxas de 16 3/16 a 16 1/4 d., sobre Londres.

O mercado abriu com baixa nas cotações, sacando os bancos a 16 5/32 e 16 11/16 d., com negocios em o outro papel a 16 7/32 e talvez a 16 1/4 d.

O movimento foi pequeno e o mercado fechou estavel.

Londres	16 1/8 a	16 1/16
Paris	$589 a	$592
Hamburgo	$728 a	$730
Italia	$588 a	$592
Hespanha	$565 a	$569
Portugal	$300 a	$302
Nova York	3$005 a	3$016
Turquia	15 1/8 a	15 20/32
Buenos Aires	3$030 a	3$030
Montevidéo	3$250 a	3$260
Sobre taxa de café	$395 a	$399

Houve as seguintes alterações nas pautas da semana que hoje finda, a saber:

Fumo em rôlo	1$500	por kilog.	
Toucinho	1$200	"	"
Feijão	$220	"	"
Milho	$100	"	"
Fubá de milho, grosso	$120	"	"
" " " fino	$170	"	"
Banha	1$200	"	"

ALFANDEGA

Em ouro	201:239$070
Em papel	297:007$562
Total	498:247$832
De 1 a 8	3.377:689$174
Em egual periodo de 1912	2.948:118$732
Differença a maior em 1913	429:570$442

OFFERTAS

Apolices:		
Geraes (5 °/°)	983$000	982$000
Emp. 1903	1:019$000	—
Emp. Municipal	205$000	204$500
	19...$000	190$000
Dito (£ 20)	297$000	295$000
Alliança	260$000	240$000
Botafogo	220$000	—
America Fabril	—	300$000
Confiança	210$000	205$000
	—	225$000
Petropolitana	290$000	280$000
Magerense	—	125$000
...	170$000	—
B. Industrial	340$000	280$000
Docas de Santos	—	575$000
... Colonização	9$000	—
... Nacionaes	59$000	57$500
... e Carruagens	90$000	87$000
Casa Vivaldi	—	290$000
Rural Commercio Industria	1:000$000	800$000
M. em Pernambuco	55$000	—
Centros Pastoris	265$500	—
	110$000	—
Docas da Bahia	105$000	104$000
...	265$000	—
Confiança	100$000	—
...	—	180$000
Integridade	100$000	—
...	—	205$000
America Fabril	—	205$000
Docas de Santos	207$000	205$000
M. Municipal	208$000	205$000
...	—	198$000
...	205$000	205$000
...	205$000	—
M. Fluminense	200$000	—
Magerense	195$000	—
...	185$000	—
Botafogo	202$000	—
Commercial	—	270$000
Commercio	201$000	200$000
... Commercio	180$000	173$000
Brasil	215$000	210$000
Mercantil	200$000	257$000
... de ferro:		
M. São Jeronymo	183$000	—
Nacional	120$000	—
E. Sul Mineira	90$000	—

CARNES VERDES

No matadouro de Santa Cruz foram abatidos hontem:

... rezes, 31 vitellas, 75 carneiros e ... porcos.

Foram rejeitadas: 4 1/2 rezes e 9 porcos.

A matança foi feita para os seguintes marchantes:

Darioch & C., 31 rezes, 22 carneiros e 2 porcos; José Pacheco de Aguiar, 179 rezes, 6 vitellas e 31 porcos; C. Espindola de Mello, 58 rezes; Edgard de Azevedo & C., 61 rezes; Alexandre V. Sobrinho, 61 rezes; Francisco V. Goulart, 155 rezes, 15 vitellas e 40 porcos; Portinho & C., 57 rezes; Oliveira Irmãos & C., 5 vitellas e 58 porcos; Jacomo S. Lima, 56 rezes e 5 vitellas; Feliciano Barreto & C., 40 rezes; Santos Fontes & C., 16 carneiros e 65 porcos, e Luiz Camuyrano, 37 carneiros.

Vigoraram no entreposto de S. Diogo os seguintes preços:

Bovino, $680 e $700; carneiro, $1600 e 1$700; porco, 1$400 e 1$500, e vitella, $600 e 1$000.

MERCADO DE CAFE'

As vendas de hontem, para a exportação, foram orçadas em 3.000 saccas.

Hontem o mercado abriu mais animado e, nos negocios effectuados, regulou a base de 10$800 a 10$700, para o typo 7, por arroba.

Para a exportação a procura foi regular e, nas vendas conhecidas, á tarde, vigorou a base de 10$600, para o typo 7.

Pelas estradas de ferro entraram 3.291 saccas, até ás 2 horas.

A Camara Syndical dos Corretores de fundos Publicos da Capital Federal, em sessão de hontem, resolveu admittir á negociação e respectiva cotação official na Bolsa, as acções nominativas da Companhia Melhoramentos da Bahia, em numero de 30.000, do valor nominal de 200$ cada uma, integralisadas, representativas do seu capital social de....... 6.000:000$000.

ENTRADAS POR CABOTAGEM

EM

Araruta 40 barricas e 24 saccos, arroz pilado 410 saccos, algodão 2.526 fardos.

Banha 167 caixas, crystal bruto 4 encapados, cacáo 13 saccos, charutos 5 caixas, cigarrilhos 11 caixas, camisas meia 38 caixas, cal 2.200 saccos.

Fumo 28 encapados e 134 rôlos, fitas cinematographicas 3 caixas, farinha de mandioca 1.826 saccos, ferragens 37 caixas.

...na 10 barricas e 300 saccos, graxa Nubian 8 caixas.

Herva-matte 10 meias barricas.

Manteiga 258 caixas, mel de abelha 1 caixa, massas de tomate 1 caixa, madeira: ripas de gissara para estuque 68 amarrados, toras diversas 249.

Ovos 20 caixas.

Polia 11 saccos, plumas 100 fardos. Queijos 1 caixa.

Sola 31 rôlos, sal 2.812.310 kilos, tubos de ferro 44.

Café	Kilos
Vapor *Philadelphia*	
Caravellas	584.760
Vapor *Araraquara*	
Caravellas	116.700
Total	701.460

MARITIMAS

VAPORES ESPERADOS

9 Portos do sul, *Mayrink*.
9 Portos do sul, *Minas Geraes*.
9 Portos do sul, *Itapuca*.
9 Santos, *Blucher*.
10 Bremen e escs., *Sierra Cordoba*.
10 Rio da Prata, *Amstelland*.
10 Amsterdam e escs., *Frisia*.
10 Portos do norte, *S. Paulo*.
10 Portos do sul, *Saturno*.
10 Portos do sul, *P. deMoraes*.
11 Rio da Prata, *La Bretagne*.
11 Rio da Prata, *Provence*.
11 Santos, *Indian Prince*.
11 Southampton e escs., *Danube*.
12 Paysandú e escs., *Rio de Janeiro*.
12 Hamburgo e escs., *Nordfarer*.
12 Nova York e escs., *Vasari*.
12 Portos do sul, *Itapura*.
12 Portos do sul, *Itauna*.
12 Callao e escs., *Ortega*.
12 Rio da Prata, *Vauban*.
12 Liverpool e escs., *Victoria*.
12 Hamburgo e escs., *Rugia*.
12 Rio da Prata, *Verdi*.
12 Rio da Prata, *Rio de Janeiro*.
12 Marselha e escs., *Italie*.
12 Genova e escs., *Duca di Genova*.
13 Portos do norte, *Sergipe*.
14 Portos do norte, *Ceará*.
14 Rio da Prata, *Drina*.
17 Portos do norte, *Manáos*.
17 Portos do sul, *Iris*.
17 Liverpool e escs., *Archimèdes*.
17 Southampton e escs., *Aragon*.
17 Rio da Prata, *Cap Blanco*.
17 Trieste e escs., *Atlanta*.
17 Santos, *Gisten*.

VAPORES A SAIR

9 Florianopolis e escs., *Anna*.
9 Paraty e escs., *Angra*.
9 Porto Alegre e escs., *Mantiqueira*.
9 Portos do sul, *Jacuhy*.
9 Rio da Prata, *Orion*.
10 Hamburgo e escs., *Blucher*.
10 Portos do sul, *Campeiro*.
10 Amsterdam e escs., *Amstelland*.
10 Rio da Prata, *Sierra Cordova*.
10 Aracajú e escs., *Itaipava*.
10 Rio da Prata, *Frisia*.
10 Amsterdam e escs., *Amstelland*.
10 Rio da Prata, *Philadelphia*.
11 Santos e Buenos Aires, *Danube*.
11 Bordéos e escs., *La Bretagne*.
11 Nova York e escs., *Indian Prince*.
11 Pará e escs., *Tibagy*.
11 Portos do norte, *Minas Geraes*.
12 Portos do norte, *Olinda*.
12 Liverpool e escs., *Ortega*.
12 Southampton e escs., *Vauban*.
12 Porto Alegre e escs., *Itapuca*.
12 Rio da Prata, *Vasari*.
12 S. Francisco do Sul, *Aachen*.
12 Callao e escs., *Victoria*.
12 Nova York e escs., *Verdi*.
13 Genova e escs., *Rio de Janeiro*.
13 Rio da Prata, *Duca di Genova*.
13 Recife e escs., *Itapura*.
13 Bahia e Recife, *Itauna*.
13 Victoria e escs., *Pinto*.
14 Villa Nova, *Aymoré*.
14 Southampton e escs., *Drina*.
14 Porto Alegre e escs., *Jacuhy*.
14 Recife e escs., *Goyaz*.
15 Londres e escs., *Corenthic*.
15 Amarração e escs., *Pyrineus*.
15 Porto Alegre e escs., *Itapema*.
16 Santos, *Itaituba*.
16 Laguna e escs., *P. de Moraes*.
17 S. Matheus e escs., *Mayrink*.
17 Bremen e escs., *Gisten*.
17 Rio da Prata, *Aragon*.
17 Rio da Prata, *Saturno*.
17 Rio da Prata, *Atlanta*.
17 Hamburgo e escs., *Cap Blanco*.

LOTERIAS

Capital Federal

100:000$000

Resumo dos premios da 1ª loteria do plano n. 284, 53ª extracção do anno de 1913, realizada em 8 de março de 1913.

PREMIOS DE 100:000$000 A 1:000$000

2355	100:000$000
2219	6:000$000
4576	2:000$000
19809	2:000$000
5168	1:000$000
6670	1:000$000
16141	1:000$000
18863	1:000$000

PREMIOS DE 500$000

282	688	3501	3656	4250
4739	5008	9050	10401	12371
15239	15404	17293	18431	19534
19841				

PREMIOS DE 200$000

304	338	394	549	733
1072	1310	1621	2163	2491
2718	3425	3436	3733	3865
4125	4345	4396	5591	6614
7164	7575	7693	7860	8549
8422	9160	9742	9782	9853
10432	10449	10478	10533	10936
11065	11127	11231	11412	11431
12032	12480	12657	12775	13366
13817	15062	15169	15280	15754
16067	16438	16491	16859	17274
18062	18368	18776	19062	18863

Todos os numeros terminados em 5 tem 20$000.

O fiscal do governo, *Manoel Calmon Pinto*.

O director-presidente, dr. *Antonio Olyntho dos Santos Pires*.

O director-assistente, dr. *Eduardo Tavares*.

O escrivão, *Firmino de Cantuaria*.

AVISOS

DR. DANIEL DE ALMEIDA— Consultorio: rua do Hospicio n. 68; residencia: rua Farani n. 57, moderno.

CORREIO. — Esta repartição expedirá malas pelos seguintes vapores:

Hoje:

Orion, para Santos, portos do sul e Montevidéo, recebendo impressos até ás 8 horas da manhã, cartas para o interior até ás 8 1/2, idem com porte duplo e para o exterior até ás 9 e objectos para registrar até ás 6 da tarde de hoje.

Anna, para Santos, Paranaguá, São Francisco, Itajahy e Florianopolis, recebendo impressos até ás 7 horas da manhã, cartas para o interior até ás 7 1/2, idem com porte duplo até ás 8.

Amanhã:

Blucher, para Europa, via Lisboa, recebendo impressos até ás 7 horas da manhã e cartas para o exterior até ás 8.

Mantiqueira, para Santos e Rio Grande do Sul, recebendo impressos até ao meio-dia, cartas para o interior até ás 12 1/2 da tarde, idem com porte duplo até á 1 e objectos para registrar até ás 11 da manhã.

Campeiro, para Rio Grande do Sul, recebendo impressos até ás 8 horas da manhã, cartas para o interior até ás 8 1/2, idem com porte duplo até ás 9 e objectos para registrar até ás 6 da tarde de hoje.

Jacuhy, para Santos, Paraná, Rio Grande do Sul, recebendo impressos até ás 8 horas da manhã, cartas para o interior até ás 8 1/2, idem com porte duplo até ás 9.

Frisia, para Santos e Rio da Prata, recebendo impressos até ao meio-dia, cartas para o interior até ás 12 1/2 da tarde, idem com porte duplo e para o exterior até á 1 e objectos para registrar ... da manhã.

SECÇÃO LIVRE

CRUZEIRO DO SUL

Realizando-se no dia 10 do corrente, o nono sorteio das apolices, emittidas com direito ás bonificações semestraes, a Directoria do Cruzeiro do Sul tem a satisfação de convidar os seus segurados, agentes e ao publico em geral, para assistirem ao acto em questão, que terá logar na referida data, ás 3 horas da tarde, na séde social, á RUA DA QUITANDA, 120, 1° andar Rio de Janeiro.

FORMICIDA "PASCHOAL"

E' o unico que tem concorrido para o extraordinario numero de vendas annuaes barateamento dos formicidas, pelo extraordinario numero de vendas annuaes e pela importação directa da materia prima em grande escala.

E' entre o formicida preferido pela lavoura por ser o mais poderoso extinctor dos formigueiros e o mais economico.

ALMIRANTE DR. HENRIQUE FERREIRA SANTOS REIS, FORMADO PELA FACULDADE DE MEDICINA DA BAHIA, EX-CHEFE DO CORPO DE SAUDE DA ARMADA

Associação bem ponderada de medicamentos regularizadores da nutrição das cellulas organicas, é o Nutrogenol, preparado pelos srs. Granado & C., preciosissimo recurso de que, por diversas vezes, nas depressões seguintes a infecções profundas e em CONVALESCENÇAS DEMORADAS, tenho feito uso, COM O MAXIMO PROVEITO para os doentes, o que attesto.

Dr. Henrique Ferreira Santos Reis

Capital Federal, 4 de março de 1912

(Firma reconhecida pelo tabellião Adrião A. P. de Figueiredo Junior), ro n. 89.

UM HOMEM QUE ABORRECE A SUA VIDA POR CAUSA DA SAUDE

Um conhecido medico conta o seguinte:

"Um doente que soffria de uma enfermidade pulmonar desconhecida, foi consultal-o e relatou-lhe todos os symptomas da molestia.

Por muitos annos esse homem tinha não só consultado muitos medicos, uns após outros, mas havia tambem lido tudo quanto póde elle encontrar com referencia á sua molestia. O pensamento delle andará sómente sob a impressão da molestia e em consequencia disso a sua vida era insupportavel.

Si esse doente tivesse empregado o seu pensamento de outra maneira, tomando bastante ar fresco, fazendo bastante exercicio e fortificando a sua saude com o uso do delicioso preparado de figado de bacalhão, sem oleo, Vinol, que é feito por um processo scientifico e extractivo, de figados frescos de bacalhão, combinados com peptonato de ferro, todos os elementos medicinaes, saudaveis e reconstituintes do figado de bacalhão, sem oleo, e teria elle sido um homem forte e feliz durante todo esse tempo de soffrimentos.

Vinol purifica e enriquece o sangue, tonifica os orgãos digestivos e fortalece todos os orgãos da pessoa, para poder exercer todas as funcções e executar todos os trabalhos que a natureza indica.

EM MADUREIRA

A pharmacia e drogaria Silva, á rua Domingos Lopes n. 306, é o estabelecimento provido de todos os accessorios precisos nos casos de soccorros urgentes. Importação das firmas mais conceituadas, possuindo o mais variado sortimento de todos os artigos de drogaria, pharmacia e os applicados á cirurgia, industria, objectos para toilette e grande deposito de remedios homoepathas.

Tudo quanto se relaciona com o nosso ramo de commercio, se encontra em nossa pharmacia e drogaria, a preços minimos. Serviço diario e nocturno, remessa a domicilio, em grande ou pequena quantidade.

EMPREGO

A *Egualdade*, sociedade de peculios, acceita agentes nesta capital e interior. E' a que melhores vantagens offerece. Rua Primeiro de Março, 25 — sobrado — Rio de Janeiro.

DR. LEONIDIO RIBEIRO

Especialista na cura da hydrocele pelo seu processo já partiu em excursão clinica da mesma especialidade, para todas as capitaes dos Estados do Norte, até Manáos, de onde seguirá para a Europa, pelo que estará ausente do Rio de Janeiro, onde reside, durante alguns mezes.

"A MUNDIAL"

PECULIOS E RENDAS

3° sorteio

A directoria da "A MUNDIAL" tem a honra de avisar os segurados mutualistas que o 3° sorteio das apolices pertencentes ás séries ESPECIAL e Remissão Continúa A (seguros accentos e mixtos), se effectuará no dia 15 do corrente mez, ás 3 horas da tarde — em sua séde: Avenida Rio Branco n. 133. — provisoriamente no 2° andar.

CAIXA GERAL DAS FAMILIAS

Fundada em 1881

A mais antiga Sociedade Brasileira de seguros sobre a vida

Avenida Rio Branco n° 87

Sinistros pagos Rs. 3.000:000$000

Pagamentos de Rs. 10:000$000

Recebemos da Caixa Geral das Familias a quantia de dez contos de reis pela liquidação das presentes apolices de Ns. 3531 e..... 3532, pelo que damos plena e geral quitação a mesma Sociedade.

Rio de Janeiro 3 de Março 1913.

pp. Oscar Marques & C.

AGRADECIMENTO

AO DR. OLIVEIRA DE MENEZES

Tendo tido minha mulher accommettida de uma enfermidade que parecia-me grave, entreguei-a aos cuidados medicos do dr. Oliveira de Menezes que diagnosticou um caso de gravidez sem consequencias dignas de receio.

Tratando-a durante algum tempo sem que ella entretanto apresentasse melhoras, a instancias de pessoas da familia que affirmavam não se achar gravida minha mulher, sujeitei-a ao tratamento de outro clinico que affirmou achar-se ella com um tumor uterino.

Baldados foram tambem os esforços desse facultativo, pois que minha mulher peiorava dia a dia.

Julgando-a perdida, sujeitei-a successivamente ao tratamento de mais tres clinicos, que unanimemente affirmaram tratar-se mesmo de um tumor uterino canceroso.

O ultimo medico chamado, aconselhou-me que não perdesse tempo em recolher minha mulher á Santa Casa de Misericordia, para ser operada immediatamente.

Segui-lhe o conselho, e foi de facto operada minha mulher ... [illegible]

Rio de Janeiro, ...

Elias de Freitas.

Rua Dona Elisa n. ...

AGRADECIMENTO

[illegible]

Rio de Janeiro, ... de março de 1913.

Elias de Freitas.

AS BOAS EMPREZAS

A "CRUZEIRO DO SUL" PROSPERA A OLHOS VISTOS

O seu ultimo relatorio

A 28 do mez passado reuniu-se a assembléa geral dos accionistas da Companhia Cruzeiro do Sul e approvou as contas da sua administração relativas ao anno de 1912.

Do respectivo balanço e do relatorio da directoria, já publicados, póde verificar-se quanto é auspiciosa a situação dessa sympathica e importante associação, que, contando apenas quatro annos de existencia, já conseguiu fazer uma solida reputação no mundo industrial brasileiro, competindo na confiança do publico com as suas congeneres mais antigas.

Subia a 16.951:300$000 o total dos negocios por ella realizados, só no ramo dos seguros de vida, até 31 de dezembro ultimo.

A sua receita foi durante o anno de 1912, de 931:270$593, pertencendo a essa secção a importancia de ...... 791:220$003, e o resto á secção dos seguros maritimos e terrestres, recentemente fundada, que produziu 140:070$590.

Tendo sido apurado um valioso saldo nas operações do anno, a directoria resolveu distribuir aos accionistas o primeiro dividendo, na razão de 8$000 por acção, o que representa para o semestre o juro de 8 °/°, pois as acções são do valor de 200$000, sendo para notar que só em setembro do anno passado é que esse valor foi integralisado.

O capital da Companhia, que é de 800:000$000, inteiramente realizado hoje, e as suas reservas technicas, que ascendem a 465:061$110, estão representadas no balanço por 800:000$000 de apolices da divida publica, por valores de egual garantia, e por dinheiro nos banqueiros e em caixa.

As operações sociaes continuam a dilatar-se com a creação constante de agencias por todos os Estados brasileiros.

Não deve ser de pequeno alcance, para a larga acceitação que a Companhia tem tido, a feliz circumstancia de haver ella estabelecido nos Estatutos a participação directa e real dos segurados, desde o quarto anno de vigor das suas apolices, nos lucros annuaes verificados pelos respectivos balanços, e numa percentagem certa, cuja exactidão elles podem por estes conferir. Não conhecemos outra sociedade desse genero, que partilhe lucro tão positivamente verificavel.

Só agora completou-se o primeiro prazo de apolices com tres annos de vigor, pois a Companhia fundou-se em fins de 1908, e já ella se apressou em dar cumprimento á clausula promissora dessa participação de lucros, distribuindo pelos segurados de 1908-1909 a quota de 913:683$30, que é bem lisonjeira como inicio de satisfação do seu compromisso.

Avolumando-se de anno a anno as receitas com novos negocios que se vão realizando, é facil de prever a que cifras avultadas subirá essa quota em annos futuros.

Foi um systema engenhosamente engendrado para proporcionar aos segurados o equivalente de uma reducção de premios, na medida de duração dos seus contratos, e permittir ao mesmo tempo, aos que tenham a fortuna de sobreviver ao ultimo prazo de pagamento, a vantagem de não ficarem com o capital representado por suas apolices completamente improductivo.

São estas as impressões que deixa a leitura do relatorio da notavel Companhia, cuja brilhante administração tem, na simples exposição destes dados tão suggestivos, o melhor dos seus elogios.

Para realçar-lhe o valor, basta dizer que a Cruzeiro do Sul tem como directores os srs. dr. João Teixeira Soares, conselheiro Camelo Lampreia, senador Moniz Freire e J. Americo Machado, e como membros do seu conselho fiscal, effectivos, os srs. condes de Avellar e Modesto Leal, drs. Oliveira Castro Sobrinho e Castro Maia, supplentes, os srs. drs. Pedro Betim, Antonio Olyntho, Bento Dinard e Gabriel Machado.

E' o caso de concluir dahi que não deve deixar de ir fazer o seu seguro no Cruzeiro do Sul quem ainda não o houver feito.

(Do ... de 6 do corrente.)

"A FAMILIA"

SOCIEDADE ANONYMA DE PECULIOS

[illegible]

Avenida Rio Branco n. 137 — Rio de Janeiro.

CHAMADA—FALLECIMENTO

[illegible]

AGRADECIMENTO

[illegible]

DROGARIA E PHARMACIA HOMŒOPATHA

COELHO BARBOSA & C.

Grande premio na Exposição Nacional de 1908

QUITANDA, 106 E OURIVES, 38

MORRHUINA

... de figado de bacalhão em homœopathia, sem gosto, sem cheiro e sem dieta

PESAI-VOS ANTES E 30 DIAS DEPOIS

CURASTHMA — Cura as ... asthmaticas ... por mais antiga que seja.

... — Remedio ... para flores brancas, cura certa ...

VACCININO — Preservativo contra as bexigas.

HOMŒBROMIUM — (Tonico ...) ... para debilidade ..., falta de crescimento, etc.

CHRYSOPHILUM ANTHELMINTICUM — Para expellir os vermes ... sem causar ... intestinos.

CURA FEBRE — substitue o sulphato de quinino em qualquer febre.

PARTURINA — Medicamento destinado a acelerar, sem inconveniencia e, portanto sem perigo, o trabalho do parto.

LIGA OSSO — Poderoso remedio que liga immediatamente as cortes e estanca as hemorrhagias.

PALUSTRINA — Contra impaludismo, prisão de ventre, molestias do figado e insomnia.

VENENSINIUM — Heroico medicamento destinado a curar as inflammações ...

ESSENCIA DENTAL ... — Remedio instantaneo contra a dôr de dentes.

Especifico contra a COQUELUCHE

Possue este antigo estabelecimento o sortimento completo em todos os medicamentos homœopathicos, mesmo os modernamente empregados, e que lhe são fornecidos pelas casas as mais importantes da Europa da America do Norte. DEPOSITARIOS EM TODOS OS ESTADOS—EM S. PAULO: RANGEL & C.

AU LOUVRE

Grande estabelecimento de fazendas, modas, armarinho

Roupas brancas

Artigos para meninas e meninos

Officina de costuras

Enfeites de todas as qualidades

Artigos de cama e mesa

Blusas!

Sedas para vestidos e forros, grande variedade

Milhares e milhares de muitos outros artigos

AU LOUVRE

Apresenta verdadeiras surprezas na variedade!! e nos preços!!

AU LOUVRE

No Rio vende pelos mesmos preços de Paris

Rua da Carioca 14

Proximo ao Mercado das Flores

AO ILLMO. SR. DR. CARLOS EUGENIO, DISTINCTO MEDICO OPERADOR E PARTEIRO

Sinceramente grato ao illustre facultativo, cujo nome encima estas linhas, pela fórma brilhante pela qual vem de salvar da morte minha esposa, atacada de "eclampsia", salvação devida unicamente ao seu saber, como tambem ao seu uniforme zeloso carinho, venho, por este meio, embora offendendo á sua reconhecida modestia, deixar expresso o meu mais profundo reconhecimento.

E, já que a publico trago o meu reconhecimento, permittam os illmos. srs. drs. Pedro Vieira, meu particular amigo, e Lincoln de Araujo, digníssimo professor scientista, que aqui junte seus nomes: a este pela sua presença em chamado á uma conferencia, na qual foi accorde com o tratamento já começado, e áquelle pelo muito que coadjuvou o mesmo tratamento, ambos com o maior desinteresse.

Rio, 8 — 3 — 913.

Campo de S. Christovão 163.

1457 HERCULANO COUTO.

SALVE-9-3-1913

Dia feliz o de hoje, com que conta mais uma feliz primavera o

Sr. Primo Cardoso da Silva

negociante desta praça.

Que conte muitas felicidades é tudo que lhe deseja sua esposa

Adelaide Amelia da Silva.

AGRADECIMENTO

AO (DUDU')

Premio de gratidão deante da realidade

E' de coração porque, sentindo-me abalado pela alegria, deante da horrivel enfermidade de que fui acommettido, por espaço de 3 annos, pois sendo joven de 22 annos de edade, tive a infelicidade de ser classificado tuberculoso, pois escarrava sangue, tinha tosse secca, febre, consaso dor nos pulmões, falta de ar e sentia profunda fraqueza e completo desanimo. Eu não tinha mais satisfação nem esperava gozar muito a vida. Pessoa de minha familia aconselhou-me a consultar ao sr. (Dudú), aceitei a opinião e mandei o mesmo parente ouvir esse grande medium e solicitar uma receita. Parece incrivel! dizer e acreditar-se! Porém, o meu corpo, que sentia em outr'hora, manda minha consciencia que determina fazer claro por esta folha, dando como premio de gratidão ao salvador da humanidade. Este attestado, que em todo e qualquer tempo formarei como prova da verdade da cura. E' de coração que abalado pela cura da enfermidade, agradece-te (Dudú), desejando-te que esta seita que professes seja sempre progressiva. Por ser verdade, assigno.

JOAQUIM ROSAS — O doente.

Rua Sophia n. 7 — Rocha. 1841

SALVE! 9 DE MARÇO

Colhe hoje mais uma rosa no jardim de preciosa existencia a dentista Maria Augusta S. Guimarães; por este motivo, felicitam-na os seus filhos,

DEOCLECIO, AMELIA E GUIOMAR.

DECLARAÇÕES

LIGA MONARCHICA D. MANOEL II

Por ordem do sr. presidente, convido todos os srs. socios quites até 28 de fevereiro ultimo, a reunirem-se em assembléa geral, ordinaria, na proxima segunda-feira, 10 do corrente, ás 7 horas da noite. — O 1º secretario, *José Ribeiro dos Santos.*

AGRADECIMENTO

Que faz Maria Cruz ao sr. José Constantino, morador á rua Martha da Rocha n. 67, pela dedicação, grande milagre e ainda a sua proficiencia de verdadeiro espirita, com a qual consegui livrar-me de morte certa, pois achando-me paralytica das pernas e braços em consequencia de um parto duplo, encontro-me completamente restabelecida, sómente com 30 dias de tratamento.

Por tão valiosa dedicação e boa vontade em me restabelecer, aceitae a expressão do meu eterno reconhecimento.

Rio, 9 de março de 1913.

(a) *Maria Cruz*, rua Gurgel do Amaral n. 57. 1518

DECLARAÇÃO QUE FAZ ADELAIDE MARIA DA CONCEIÇÃO FONSECA AO PUBLICO.

Que na qualidade de esposa do sr. Francisco Maximo da Fonseca, machinista da Estrada de Ferro Central do Brasil, que chegando ao seu conhecimento um consta que seu marido fez negocio, de venda de um predio seu, á rua Conceição, vem então declarar que fica nulla qualquer venda de propriedade que fizer o seu marido a qual provará em juizo que não assignou a venda de bens que a ambos pertencerem em Campo Grande ou em qualquer logar; eu estou separada do meu marido, abandonada pelo mesmo, passando a maior miseria, vivendo com difficuldades, como posso provar com o meu advogado e para informações na rua Conselheiro Jobins n. 33, E. Novo.

E vae abrir syndicancia para ver si é verdadeiro o consta do negocio feito pelo mesmo.

Rio, 8 de março de 1913.

Adelaide Maria da Conceição Fonseca.

ASSOCIAÇÃO BENEFICENTE DOS EMPREGADOS DA LEOPOLDINA RAILWAY

(Fundada em 20 de julho de 1907)

SÉDE: RUA DA LAPA N. 62, sobrado — RIO DE JANEIRO

SEGUNDA ASSEMBLEA GERAL ORDINARIA

Convido os srs. associados a comparecerem ao Lyceu de Artes e Officios domingo, 9 do corrente, ao meio dia, afim de assistirem á leitura do parecer da commissão de contas e elegerem o conselho administrativo. — Frederico Augusto da Silva, presidente da assembléa geral.

SOCIEDADE BENEFICENTE AUXILIADORA DAS ARTES MECANICAS E LIBERAES

91, RUA DO LAVRADIO, 91

(Predio proprio)

Assembléa geral ordinaria segunda-feira, 10 do corrente, ás 7 1|2 horas da noite, para discussão do parecer da commissão fiscal sobre as contas e os actos do Conselho em 1912.

Secretaria, 5 de março de 1913. — Antonio Monteiro, 1º secretario.

CLUB DE ENGENHARIA

Convido os srs. socios a se reunirem em assembléa geral ordinaria, no dia 12 do corrente, á 1 hora da tarde, no edificio do Club, Avenida Rio Branco, 124, para tomarem conhecimento do relatorio e contas da Directoria e do parecer da Commissão Fiscal; discutirem e votarem esse parecer e elegerem a nova directoria, conselho director, commissão fiscal e seus supplentes.

Rio, 8 de março de 1913. — *Paulo de Frontin*, presidente.

"A PERSEVERANÇA INTERNACIONAL"

(RIO — S. PAULO)

[illegible]

A directoria

"A MINAS GERAES"

SOCIEDADE DE PECULIOS MUTUOS

Séde: Juiz de Fóra, Estado de Minas

Recibos relativos a pagamentos de peculios.

Série — A —

Rs. 20:000$000

Recebi da Agencia do Banco de Credito Real de Minas, nesta cidade, a quantia de 20:000$000 (vinte contos de réis), menos a quantia de 120$000 que era devida de contribuições, por saldo do peculio instituido por meu fallecido marido Florindo Lopes de Oliveira Netto, na Sociedade a "A Minas Geraes", pelo que lhe dou plena e geral quitação.

Bello Horizonte, 18 de novembro de 1912.

Lidia Brasileiro de Oliveira Netto.

Testemunhas:

Eduardo Dellos Pacet.

Americo Brasileiro.

Rs. 20:000$000

Recebi da Agencia do Banco de Credito Real de Minas, nesta cidade, a quantia de Rs. 20:000$000 (vinte contos de réis), menos a quantia de.... 150$000, que era devida de contribuições, por saldo do peculio instituido por meu finado marido Alfredo de Oliveira Machado, na sociedade a "A Minas Geraes", pelo que lhe dou plena e geral quitação.

Bello Horizonte, 21 de dezembro de 1912.

Adelaide de Oliveira Machado.

Testemunhas:

Lunardo Rosendo.

Eduardo Dellos Turrell.

Prospectos e mais informações na Agencia Geral, á rua do Hospicio n. 109, esquina da praça Gonçalves Dias. Telephone 4.999, Central

A' PRAÇA

Os abaixo assignados, socios componentes da firma FREITAS DANTAS & C., communicam a esta praça e ás do interior e estrangeiro que, de commum accôrdo, dissolveram a sociedade que tinham entre si, retirando-se o socio commanditario José Alves Moreira embolsado dos seus haveres naquella firma; ficando o activo e passivo da mesma a cargo dos successores, conforme o distrato archivado na Junta Commercial sob n. 68.108 e ao que se refere a communicação infra.

Rio de Janeiro, 6 de março de 1913.

Antonio de Freitas Dantas, Manoel Dias Ferreira, José Alves Moreira.

A' PRAÇA

Antonio de Freitas Dantas, Aureliano Machado, Manoel Dias Ferreira, como socios solidarios, dr. *Randolpho Fernandes das Chagas*, como commanditario, participam ao commercio desta praça e das do interior e estrangeiro, terem organizado uma sociedade sob a firma

FREITAS DANTAS & C.

que assumiu a responsabilidade do activo e passivo da firma antecessora, e continuando com o mesmo negocio de importação de armarinho e ferragens, no predio á rua dos Ourives n. 102, de conformidade com o contrato firmado em 1º do corrente e archivado na Junta Commercial sob n. 68.109.

Declaram tambem que são interessados na sociedade os seus amigos e antigos auxiliares: Francisco d'Araujo, José Caldas e José Dias Ferreira.

Rio de Janeiro, 6 de março de 1913.

Antonio de Freitas Dantas, Aureliano Machado, Manoel Dias Ferreira, dr. Randolpho Fernandes das Chagas.

LEOPOLDINA RAILWAY PRADO CONSELHEIRO PAULINO

A' vista de não haver corridas no domingo, 9 do corrente, no Prado Conselheiro Paulino, não correrá nesse dia o trem especial de Nictheroy a Conselheiro Paulino e vice-versa. 2

Rio, 8 de março de 1913.

M. C. Miller, superintendente geral.

PREMIO GRATUITO DO "Correio da Manhã"

aos seus leitores

Dez coupons destes destacados e apresentados até o dia 31 do corrente á Perseverança Internacional «Avenida Rio Branco» 171, serão trocados gratuitamente por um coupon Predial cujo proximo sorteio é no dia 1º de abril proximo futuro.

VENERAVEL IRMANDADE DE NOSSA SENHORA DA PENHA DE FRANÇA

(IRAJA')

Mesa Conjuncta

— 1ª Convocação —

De ordem do carissimo irmão juiz, convido a todos os irmãos que fazem parte desta Mesa, a se reunirem no Consistorio da Ordem de Nossa Senhora do Terço (á rua Senhor dos Passos), *no dia 11 do corrente, pelas 7 horas da tarde*, para tomar conhecimento e resolverem sobre assumptos já approvados em Mesa Administrativa.

Rio de janeiro, 9 de março de 1913.

O secretario, *Domingos José Fernandes Malmo.*

A PERSEVERANÇA INTERNACIONAL"

171, Avenida Rio Branco—Capital Federal

SECÇÃO DE ECONOMIA. — Com 55 mensaes, inscrevendo-se nesta secção, o mutuario, participa de sorteios mensaes que o habilitam a tornar-se proprietario de um predio do valor de DEZ CONTOS DE RÉIS, que poderá mandar construir em qualquer localidade que quizer, e no fim de dez annos começará a receber UMA PENSÃO que sempre irá augmentando de anno em anno, sendo que por sua morte a pensão passará ao seu herdeiro legitimo, na pessoa que designar. A inscripção é de 10$000 e a mensalidade de 5$000.

PREMIO GRATUITO:

Os leitores do *Correio da Manhã*, que *até o dia 13 do corrente*, mandarem a Perseverança Internacional seu nome e endereço, junto com este annuncio e acompanhado da quantia de 5$000, importancia da primeira mensalidade, SERÃO ISENTOS DO PAGAMENTO DA JOIA e receberão uma caderneta do Grupo de Economia, participando no sorteio de 15 de março proximo futuro.

ASSOCIAÇÃO DOS ESTABELECIMENTOS DE PADARIA

RUA DA CONSTITUIÇÃO — 38

Communico a todos os senhores proprietarios de padaria que fica suspensa a joia de entrada até o dia 10 de abril, convidando a todos que venham inscrever-se na Secretaria, ou mandem suas ordens pelo telephone 5.339, Central, das 2 ás 5 da tarde.

Rio, 7 de março de 1913.

O secretario, *Jorge A. de Abreu.*

ASSOCIAÇÃO BENEFICENTE VISCONDE DO RIO BRANCO

Rua do Hospicio 180 — Séde propria.

Convido os srs. socios no gozo dos seus direitos a se reunirem em sessão de assembléa geral ordinaria, segunda-feira, 10 do corrente, ás 6 1|2 horas da tarde, para discutir e votar o parecer da commissão de contas e eleger a nova administração. — O secretario, *Antonio Teixeira de Souza.* 1531

Loteria de S. Paulo

Extracções bi-semanaes

Garantida pelo governo do Estado

Amanhã Amanhã

20:000$

Quinta-feira, 13 do corrente

Grande e extraordinaria loteria

100:000$

Bilhetes á venda em todas as casas lotericas do Estado

LIGA M. D. M. 2º

[illegible]

Club dos Democraticos

HOJE — DOMINGO, 9 DE MARÇO DE 1913 — HOJE

OPULENTISSIMO E AGRADABILISSIMO

PIC-NIC

Na encantadora Ilha do Engenho

a Byzancio da Guanabara

Organisado pelo valoroso

CRUPO DOS FAISCAS

para commemorar a nossa formidavel Victoria, em homenagem á gloriosa Commissão de Carnaval, dedicando ao invencivel artista PUBLIO MARROIG e como palpitante agradecimento ás nossas distinctas camaradinhas pelo brilho que deram ao nosso Sumptuoso Prestito.

DEMOCRATICOS Á ILHA!... A' verdadeira Byzancio das aguas da Guanabara, — essa cujo primor artistico natural, vamos hoje desfrutar de permeio com a symphonia inimitavel das vagas que se entrechocam, melhor que os arpejos d'aquelle rabecão sem cordas, verdadeira caixa de tabaco, que elles (os gatos) pintaram de fuzas e colchcias, rotulando-a com o pomposo distico :— «A lyra de saphos! — A perola rara, genuinamente nacional, engastada entre as espumas do salso argenteo fluminense, que lampeja, vicejante de frondes e ramagens, sob os raios aurifulgentes do sol universal! Não é o d'elles!.. Gatos que embrutecem como morcegos, na escuridão a borrida de um saguão, que temem a agua e fogem da Luz, só podem ter por Sol, uma misera lamparina de ordinario azeite, ou uma suja candeia de nauzeabundo kerozene!.. Elles levaram ao pic-nic, como funestos destroços da sua já comprovada Derrota (fatal!) uns mochos doirados, precursores do lamentavel regresso d'elles... Nós levamos como trophéos da nossa consagrada e incontestavel Victoria a os gallos aurirubentes, sem azas, é verdade, mas Gallos em condições de satisfazer os appetites ao mais guloso mortal!... e as bolas? Gallos e bolas?! ora bolas... Gatos pobres de espirito, mesquinhos tambem na Arte! Mas deixemos a Gatarrada e tratemos de nós: — A o Engenho, Carapicús!

E vós constantissimas mulheres

A' Byzancio fluminense em maritimo e triumphal passeio

A Barca é linda e precisa
Ir adornada de flores...
Com ellas melhor deslisa
Por entre os beijos...da briza,
Do mar abranda os furores...

E vereis que o mar se humilha,
Soltando brados de espuma:
— O' barca querida filha,
Não leves todas á ilha,
Ao menos me empresta uma!

E se preso fica á influencia
De uns tentadores olhinhos;
Se cae do amor, na demencia:
Por um instante de essencia,
Um seculo paga d'espinhos!

Quem é que as flores não ama?
Quem as rosas não cobiça?
E quem por flores se inflamma,
Até por ellas, na cama,
— Em doces sonhos se enguiça

Vinde pois, rosas da vida,
Ao fluctivago pombal;
Pois sem perigo e sem lida,
Nenhuma fica esquecida:
Ha para todas casal!

A' Ilha!

Ao Engenho!

Ao Pic-Nic!

Apinagé — Secretario

Aviso: A partida do CASTELLO, é ás 7 horas da manhã.

Dr. Faisca — Thesoureiro

ASSOCIAÇÃO PROTECTORA DO COMMERCIO A VAREJO

Fundada em 26 de janeiro de 1912

Séde: Rua da Carioca 69, sobrado.

Expediente das 2 ás 4 horas da tarde—Telephone 5.517

Previno que a nossa séde social mudou-se para a rua da Carioca 69 sobrado, onde serão attendidos todos os srs. associados nos dias uteis das 2 ás 4 horas da tarde; tendo a Associação contratado um distincto advogado e um habil despachante municipal para tratar e defender os interesses dos srs. associados.

Aviso—As propostas para admissão de novos socios devem ser entregues na secretaria das 2 ás 4 horas da tarde.

Rio de Janeiro, 8 de março de 1913.

Horacio Antonio Teixeira

1º Secretario

A'PRAÇA

O abaixo assignado, proprietario dos Clubs Schayé e estabelecido com fabrica de capas de borracha, á Avenida Rio Branco N. 17, Rio de Janeiro, declara á esta praça e á quem possa interessar, que deixou de ser seu empregado viajante o Sr. AMERICO ESPINHEIRA, em virtude do mesmo Sr. não ter attendido a diversas chamadas, afim de prestar contas de recebimentos feitos; não se responsabilisando por qualquer transacção feita pelo dito Sr. ESPINHEIRA, em seu nome, desta data em deante.

Rio de Janeiro, 25 de Fevereiro de 1913.

Henrique Schayé

ASSOCIAÇÃO MUTUA MODELAR

A commissão abaixo assignada, convida todos os srs. socios fundadores, e prestamistas, para uma assembléa geral extraordinaria, a effectuar-se no dia 10 de março corrente, ás 7 horas da noite, no Lyceu de Artes e Officios, cedido por obsequio.

A commissão previne a todos os srs. socios e prestamistas, que a presente assembléa, resolverá o assumpto, com qualquer numero de socios que se apresente.

Pede-se a assistencia dos srs. directores João Gonçalves Monica e Celio de Brito, afim de se justificarem perante a assembléa.

Rio, 6 de março de 1913. — A commissão, *Joaquim Rodrigues de Souza, Antonio Fernandes de Oliveira e Elpidio Cezar Borges.* 1502

THE RIO DE JANEIRO CITY IMPROVEMENTS C. LIMITED

Os representantes da Companhia previnem aos moradores desta capital que, na forma dos contratos e posturas vigentes, ninguem, sinão a Companhia, tem o direito de construir quaesquer obras de esgoto, addicionaes ou extraordinarias sobre seus encanamentos, e alterar ou reconstruir as existentes, sob pena de multa e demolição das mesmas obras e mais effeitos, a custa do infractor.

As pessoas que pretenderem quaesquer obras dessa natureza devem dirigir-se ao escriptorio á rua de Santa Luzia n. 69, ou ás casas de machinas, na praia da Saudade, em Botafogo; rua Mello e Souza n. 57, em S. Christovão; rua Amoroso Lima n. 23, Cidade Nova; rua da Alegria n. 2, Cajú; e escriptorio, á rua José Bonifacio n. 128, em Todos os Santos; rua Barcellos, esquina da rua Marinho, em Copacabana, onde serão recebidos pedidos para obras.

Em virtude de instrucções da Repartição de Fiscalização junto a esta Companhia, todo o pedido para serviço de esgoto em predios novos em reconstrucções, deve ser acompanhado de planta e elevação, em duplicata, approvadas pela Prefeitura, indicando o local em que se pretende collocar os respectivos apparelhos.

Sobre desarranjos e obstrucções, deve o publico dirigir-se á Repartição Fiscal do Governo junto a esta Companhia, á Avenida Gomes Freire n. 80.

ASSOCIAÇÃO DE AUXILIOS MUTUOS DOS EMPREGADOS DA INSPECÇÃO GERAL DAS OBRAS PUBLICAS DA CAPITAL FEDERAL

Novamente convido os srs. associados para a assembléa geral a reunirem-se ás 7 1|2 horas da noite, do dia 11 do corrente, á rua Haddock Lobo numero 228.

Sendo esta segunda convocação, scientifico aos srs. associados que a assembléa deliberará com qualquer numero de presentes como preceitua o artigo 23 "in fine" dos estatutos.

Rio de Janeiro, 7 de março de 1913. — O presidente, *Vianna Figueiredo.* 1531

C. U. DOS PROPRIETARIOS DE HOTEIS E CLASSES ANNEXAS

Secretaria: Rua Vasco da Gama, 19. Expediente de 1 ás 3 horas.

Assembléa Geral Extraordinaria.

[illegible]

Ordem do dia — Eleição de ... [illegible]

Secretaria, 8 de março de 1913. — *Albino Rodrigues dos Santos*, 1º secretario.

EDITAES

MINISTERIO DA AGRICULTURA, INDUSTRIA E COMMERCIO

DIRECTORIA GERAL DE CONTABILIDADE

Concorrencia para as obras de construcção do Novo Observatorio Nacional

De ordem do sr. ministro, chamo a attenção dos interessados para o edital que está sendo publicado pelo *Diario Official*, relativo a estas obras orçadas em 800:000$000. A concorrencia realizar-se-á a 11 de março proximo futuro.

Directoria Geral de Contabilidade, em 17 de fevereiro de 1913. — O director geral, *Mario R. Campos.*

MARITIMAS

R. M. S. P. The Royal Mail Steam Packet Company

MALA REAL INGLEZA

Saidas para a Europa

AVON	19 de março
DANUBE	26 de março
DESRADO	28 de março

Vapores da Europa

O PAQUETE

DANUBE

Esperado de Southampton no dia 11 do corrente, sahirá para

Santos Montevidéo e Buenos Aires

depois da indispensavel demora.

Passagens de 3ª classe para Montevidéo e Buenos Aires

50$300

incluindo o imposto.

Vapores para a Europa

O PAQUETE

VAUBAN

Commandante Byrne

Esperado no dia 12 do corrente, sahirá para

Bahia, Lisbôa, Vigo, Cherburgo e Southampton

no mesmo dia, ao meio-dia.

Passagem de 3. classe para a Europa 105$ e mais o imposto do governo.

Os passageiros de 3ª classe para a Europa têm vinho de mesa e conducção gratuita para bordo.

O embarque dos passageiros de 3ª classe é no Cáes dos Mineiros, ás 9 horas.

As encommendas e amostras serão recebidas neste escriptorio até á vespera da saida dos paquetes.

Viagem do Rio de Janeiro a New York em 23 dias, via Cherburgo ou Southampton.

A Companhia emitte bilhetes de passagens para New York em qualquer dos seus paquetes em correspondencia com os de todas as companhias que fazem a carreira da Inglaterra para New York e para Africa do Sul, via Madeira, em correspondencia com os paquetes da Companhia Union Castle.

O pagamento das passagens notadas para a Europa deverá ser feito integralmente até um mez antes da saida do vapor, depois desse dia não serão mais respeitadas as encommendas.

Para cargas trata-se com o corrector F. DE SAMPAIO, no ESCRIPTORIO DA COMPANHIA, e para passagens e mais informações com

E. L. Harrison, representante

53 e 55 Avenida Rio Branco 53 e 55

COMPANHIA NACIONAL DE Navegação Costeira

Serviço bi-semanal de passageiros entre o Rio de Janeiro e Porto Alegre com escalas por Santos, Paranaguá, Antonina, S. Francisco, Florianopolis, Rio Grande e Pelotas; semanal entre o Rio de Janeiro e Recife, com escalas por Victoria Bahia e Maceió; de 10 em 10 dias, do Rio de Janeiro a Aracajú e de Aracajú a Santos, com escalas por Ilhéos e Bahia.

SUL

Serviço de passageiros

ITAPUCA

Sae quarta-feira, 12 do corrente, ao meio-dia.

IDA

Chegada a Paranaguá e Antonina — Sexta-feira, 14.

S. Francisco — Sabbado, 15.

Rio Grande — Segunda-feira, 17.

Pelotas — Terça-feira, 18.

Porto Alegre — Quarta-feira, 19.

N. B. — Para Paranaguá recebe sómente passageiros.

VOLTA

Saida de Porto Alegre — Sabbado, 22.

Pelotas — Domingo, 23.

Rio Grande — Segunda-feira, 24.

Florianopolis — Quarta-feira, 26.

Paranaguá — Quinta-feira, 27.

Antonina — Sexta-feira, 28.

Santos — Sabbado, 29.

Chegada ao Rio — Domingo, 30.

Para passagem e mais informações no escriptorio do

LAGE IRMÃOS

RUA DO HOSPICIO 23

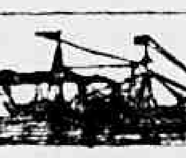

Norddeutscher Lloyd Bremen

Telegrapho sem fio em todos os paquetes

O NOVO PAQUETE

Sierra Córdoba

Commandante H. SCHAFFER

Esperado da Europa, amanhã 10 do corrente, sairá no mesmo dia para

Montevidéo e Buenos-Aires

Estes paquetes tem esplendidas accommodações de epoca para passageiros de 1ª, 2ª intermediaria e 3ª classes.

O vapor atraca no cáes

Para cargas trata-se com o corretor da companhia, sr. Campos, á rua [illegible] n. 41, sobrado.

Para passagens e mais informações [illegible]

HERM STOLTZ & C.

66 e 74 Avenida Rio Branco 66 e 74

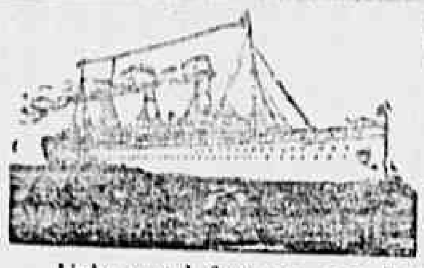

COMPAGNIE DE NAVIGATION SUD ATLANTIQUE

Linha postal franceza entre Bordeaux e America do Sul

Chegadas da Europa e saidas para o Rio da Prata	Chegadas do Rio da Prata para a Europa
BURDIGALA...... 21 de março	BRETAGNE............ a 11 de março

O PAQUETE

BURDIGALA

Esperado de Bordeaux no dia 21 do corrente, sairá no mesmo dia para Montevidéo e Buenos Aires.

O PAQUETE

BRETAGNE

Esperado do Rio da Prata, no dia 11 do corrente sae no mesmo dia para Dakar Lisbôa e Bordeaux

Preço da passagem de terceira classe para a Europa Rs 110$300, Conducção gratuita para bordo

Este paquete está dotado das melhores e mais confortaveis accommodações par. passageiros de todas as classes, tendo cabines de luxo e um numero avultado de cabines para uma só pessoa.

Tanto na 2ª classe como em classe intermediaria ha camarotes de duas camas.

Para cargas trata-se com o corretor da companhia, G. de Macedo

Rio de Janeiro:

ANTUNES DOS SANTOS & C.

Telephone 259 Avenida Rio Branco, 14 e 16

Santos: *Rua Quinze de Novembro, 70*

S. Paulo: *Rua de S. Bento, 29*

CAMBIO—Compra e venda de moedas de todos os paizes, em favoraveis condições— Avenida Rio Branco 14 e 16 — ANTUNES DOS SANTOS & C.

ANNUNCIOS

Roda da fortuna

DERAM HONTEM

Antigo	855 Gato
Saltеado	Cachorro
Garantia......	564
Variantes	73—50—27—23—56

CASAMENTOS

— J. Borges, solicitador provisionado pela Camara Ecclesiastica, realiza com brevidade — 25$, no civil; 45$ no religioso, sem mais despesas a pagar, e não recebo dinheiro adiantado. Praça Tiradentes 73, das 10 ás 4 horas da tarde e CASA DO LOPES, no Engenho Novo.

AVISO—Não se illudam com as taes agencias que annunciam preparar papeis em 24 horas, por 10$ e 20$, o que é impossivel. Casa séria que trata com todo o criterio e pontualidade de palavra; é na praça Tiradentes 73 sobr.

AGUIA DE OURO

506

1—25—20—6

PROTECTORA

636

8—3—913.

A MERCANTIL

168

8.—3

Rio—8—3—913.

Paulista

520

Rio—8—3—913

O PECULIO

995

8—3—913

GRUTA DA NOITE

340

—?—913

A ESPERANÇA

280

Rio, 8—3—913

União Federal

572

8—3—913

Felicidade e Dinheiro

Só comprando a "JOANNINHA" jornal de palpites certos

Na proxima semana grande concurso.

O futuro desvendado!!!

Mme. Sinai, cartomante da maxima discreção e seriedade, com longa pratica na Europa, e profundos conhecimentos de sciencias occultas, explica tudo com clareza e faz quaesquer trabalhos para a tranquillidade e bem-estar, realização de casamentos, negocios felizes e combate os vicios e mas inclinações. Avenida Passos n. 44, sobrado.

Colchoaria praça Onze de Junho

152 — Rua Senador Euzebio — 152

Admirae e apreciae a barateza em egual dos artigos seguintes:

[illegible]

Carroças Gary

[illegible]

9$500 Duzia de talheres americanos legitimos; na rua Senador Euzebio n. 160 — Praça 11 de Junho.

25$000 Um apparelho para chá e café, 30 peças, com dourados e fina pintura; no grande barateiro da rua Senador Euzebio, 160 — Praça 11 de Junho.

23$000 Um lindo apparelho para "toilette" com 7 peças, meia porcelana legitima, panellas ferro CLARCK kilo 1$900, no grande barateiro da rua Senador Euzebio n. 160 — Praça 11 de Junho.

55$000 Um fino apparelho para jantar, com 72 peças e sua pintura com dourado; colheres de aluminio para sopa, duzia 4$500, no grande barateiro da rua Senador Euzebio n. 160 — Praça 11 de Junho.

11$000 Um fino apparelho de "toilette", com 6 peças, com lindas ramagens; pratos de granito, por duzia 3$500; no grande barateiro da rua Senador Euzebio n. 160 — Praça 11 de Junho, porta larga.

"É VERDADE"

Tendo os proprietarios da Casa Bostok, á rua Uruguayana n. 39, passado o contrato do predio a uma firma importante de Paris, previnem aos seus amigos e freguezes que são obrigados a liquidar todos os seus calçados até 30 p. de março, dia em que iniciarão um leilão permanente, de par por par, afim de que esteja ao alcance de todos os freguezes.

PHARMACIA

Precisa-se de um pratico na rua Larga n. 173.

A' Mutualidade Garantia

Chama-se a especial attenção dos srs. mutuarios de Bonus Dotaes de Credito Predial, afim de fazerem o pagamento das suas contribuições em atrazo dos seus titulos para não perderem os beneficios que lhe são conferidos no sorteio que terá logar no dia 12 do corrente, ás 3 horas da tarde, juntamente com o sorteio de Bonus de Renda e credito popular integralizados com 10$000 de uma só vez.

Recebe-se pagamento e inscripção de socios até ultima hora em sua séde, á rua da Assembléa n. 61, sobrado.

A directoria.

Pelas Chagas de Christo

Uma senhora, achando-se doente ha annos e impossibilitada de trabalhar, como prova com attestado medico e com duas filhas estando uma tuberculosa e não podendo trabalhar e sem ter meios para sustentar-se e ás suas duas filhas, passando as maiores necessidades, vem, por isso, pedir ás pessoas caridosas, e ás almas bemfazejas, paes e mães de familia, por amor de seus filhos e por alma de seus parentes e pela Sagrada Paixão e Morte de Nosso Senhor Jesus Christo uma esmola para o seu sustento e para alliviar os seus soffrimentos e de suas filhas, pois que Deus a todos dará recompensas. — Rua Senhor de Mattosinhos n. 34, antigo 26, primeira casa, fundos de Catumby e Itapiru. Esta caridosa redacção presta-se a receber toda e qualquer esmola com este destino.

Leçons

Jeunne fille, sérieuse, de bonne famille, recemment arrivée de Paris, connaissant bien les langues française et portugaise, desire donner leçons. Références de premier ordre. Ecrire au "Correio da Manhã", á C. B. 392

DENTES, SEM DOR

O cirurgião-dentista J. J. Aquino, av. Central n. 137, por cima do cinema Odeon, extrahe dentes completamente sem dôr, a 5$000, ás terças, quintas e sabbados.

HYPOTHECA

Empresta-se dinheiro a juros modicos sob hypotheca de terrenos e predios.

Procurar A. Carvalho, Quitanda 107, 1º andar.

Piano e solfejo

Lecciona-se em casa ou fóra. Rua de Santa Luzia n. [illegible], sobrado.

POBRE CÉGA

Francisca da Conceição Barros, céga de ambos os olhos, aleijada de uma mão e doente, tem recorrido pede uma esmola, a todas as boas almas que o bom Deus, a todos recompensará. póde ser entregue á illustre redacção deste jornal.

Aos srs. Dentistas

Vende-se um gabinete dentario com installação electrica, tudo em perfeito estado e por preço modico.

Rua da Carioca n. 42.

Os pequenos annuncios de ALUGA-SE, PRECISA-SE e VENDE-SE, não excedendo de tres linhas, custam nesta folha 200 réis, por tres vezes.

CASA E GARAGE

[illegible]

ALUGA-SE

[illegible]

Tonico Calcareo Salino
PARA OS CABELLOS

Até hoje o unico approvado pela Directoria Geral de Saude Publica e privilegiado pelo Ministerio da Agricultura dos Estados Unidos do Brazil. Embranquecem vossos cabellos? Cáem? Sois calvo? Experimentae um só vidro do meu preparado, que ás primeiras applicações se manifesta a sua acção curativa nas doenças parasitarias, seu tratamento é rapido e agradavel, tanto póde ser para homens como para senhoras e creanças.

Este tonico tem por base um vegetal vindo do sertão de Minas, e que é ahi muito usado pelos indigenas.

Renascimento dos cabellos em DOIS MEZES como se prova com attestados de pessoas conceituadas.

Venda nas Perfumarias e Drogarias e no Deposito: rua Theophilo Ottoni n. 146, sobrado, Mario Sancho & C. Remette-se para qualquer ponto dos Estados. Depositario: Granado & C. 1441

Saias imitação de lã
a 2$000!!! Só na Liquidação de acabar, tudo do Ao Paraiso das Andorinhas. A. Passos, 109.

Costureiras
Precisa-se de costureiras na rua Primeiro de Março, 96, que sejam especiaes em ceroulas feitio francez, dá-se para fóra. 1491

PREDIO
Aluga-se por contrato o predio da rua [illegible] n. 222, com grande armazem e accommodações para familia. Trata-se na mesma rua n. 208. 1535

Ternos para creanças
Desde 2$500. Só na Liquidação do "Ao Paraiso das Andorinhas. A. Passos, 109.

Aos srs. proprietarios
A. Lopes da Silva empresta qualquer quantia sob hypotheca de predios bem localizados, assim como compra e vende predios e terrenos, para o que tem innumeras encommendas. E' encontrado na rua Uruguayana 116, escriptorio, do meio dia ás 4 horas.

Blusas brancas a 2$000
Só na Liquidação do Ao Paraiso das Andorinhas. A. Passos, 109.

DROGARIA MATTOS — Rua Sete de Setembro, 81

Meus olhos se tornaram claros, vigorosos e brilhantes depois que comecei a usar a [illegible] ... Quaesquer irritações nos olhos ... Drogarias e Pharmacias.

Dactylographia
Copias á machina, discreção e preços [illegible]

Retalhos metro 200 rs.
Só Liquidação do Ao Paraiso das Andorinhas. A. Passos, 109.

Cachorrinha
[illegible]

Córtes para blusas
Só na Liquidação do "Ao Paraiso das Andorinhas. A. Passos, 109.

Moveis e armações
Vende-se na rua Visconde do Rio Branco [illegible]

Leilão de penhores
Em 19 de Março
L. GONTHIER & C.
(HENRY & ABRAHÃO successores)
CASA FUNDADA EM 1867
45 RUA LUIZ DE CAMÕES 47

Os srs. mutuarios podem reformar ou resgatar as suas cautelas até a vespera do leilão.

Lençóes para banho
Só na Liquidação do Ao Paraiso das Andorinhas. A. Passos, 109.

CHACARA
[illegible]

Pharmaceutico
[illegible]

Acha-se uma
[illegible]

Chales para senhora
[illegible]

PREDIOS
[illegible]

FAZENDA
[illegible]

DEUTSCH-SUDAMERIKANISCHE BANK A. G.
Banco Germanico da America do Sul

Capital. . . . 20 milhões de Marcos

CASA FILIAL NO RIO DE JANEIRO:
21, RUA DA CANDELARIA, 21

O banco abona os seguintes juros:

Depositos em conta corrente	3 %
Depositos a 30 dias	3 ½ %
Depositos a 60 dias	4 %
Depositos a 90 dias	5 %
Em conta corrente limitada até 50 contos de réis	4 %

MUCUSAN
Grande descoberta do Dr. A. Foelsing

Cura radical da GONORRHE'A
CERTA E INFALLIVEL

A' venda nas principaes Pharmacias e Drogarias

DEPOSITO:
CASA STANDARD
93 Ouvidor 95
— RIO —

Todos os nossos preparados LEVAM A MARCA
TOSSES E BRONCHITES
curam-se com o xarope peitoral de [illegible], angico e alcatrão da Noruega para combater todas as affecções dos orgãos respiratorios e da garganta, como sejam tosses, bronchites recentes e chronicas, asthmas, dores de peito, suffocações, defluxo e laryngite, como attestam os distinctos medicos drs. Tavares, Azevedo Macedo, Antonio de Siqueira, Pereira Portugal, etc.

Doenças do estomago
O elixir de camomilla composto é o melhor tonico para fortificar os orgãos digestivos e facilitar as digestões e todas as molestias do estomago e do figado. Hospicio n. 122.

Molestias da pelle
Tintura de salsa, carobia e sucupira branca, depurativo vegetal do sangue, o melhor fortificador do sangue para a cura radical das escrophulas e de todas as molestias provenientes dellas, como sejam: erupções, borbulhas, sarnas, empingens, dartros, erysipelas, rheumatismos, syphilis e todas as molestias que tiverem sua origem na impureza do sangue.

GONORRHÉAS
Antigas e recentes flores brancas, corrimentos, curam-se radicalmente em tres dias sem dor nem recolhimento pelo especifico de Bevran.

Vinho tonico nutritivo
De todos os preparados é o melhor até hoje conhecido, que a distincta classe medica, tanto dos hospitaes como das casas de saude, tem empregado com resultado espantoso, nas pessoas debeis, anemicas, rachiticas, faltas de forças, ás creanças para lhes facilitar a dentição e ás amas para lhes fortificar o leite.

Esses medicamentos são approvados pela exma. Junta de Hygiene Publica.

Vendem-se no laboratorio pharmaceutico de A. R. Carvalho Ferreira.

Rua do Hospicio, 114

Xarope de Urucum Th. Abreu
Cura tosse, asthma, bronchites e coqueluche

Allivia promptamente a tosse dos tuberculosos.

Bragança Cid-Hospicio, 9
Todas as boas pharmacias

Pharmacia Theodoro de Abreu
Rua Voluntarios da Patria, 245

Predio no centro da cidade
Compra-se um grande predio nas ruas centraes, como sejam: Sete de Setembro, Ouvidor, Gonçalves Dias, Carioca, Assembléa, etc. etc. Cartas A. X.

IMPOTENCIA
SAUDE DO HOMEM

[illegible]

J. Pereira.

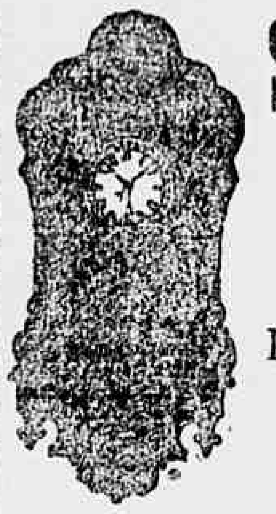

Será verdade?!...
E' sim, a COOPERATIVA ESPERANÇA, dá 6 sorteios por semana com uma só prestação

Carta patente numero 23

TELEPHONE 5032

Resultado da semana finda:

Segunda-feira foi sorteado	o n.	51
Terça-feira » »	o n.	38
Quarta-feira » »	o n.	78
Quinta-feira » »	o n.	26
Sexta-feira » »	o n.	44
Sabbado »	o n.	65

O fiscal do governo, Alvaro J. de Oliveira

CLUBS de joias, relogios, ternos de casemira, guarda chuvas e bengallas com castão de ouro ou prata, capas de borracha, machinas de costura, espingardas, carabinas e muitos outros objectos.

Não entrem para clubs sem vêr o nosso prospecto explicativo e o Catalogo illustrado.

Acceitam-se agentes na cidade e no interior, que dêm informações de sua reputação.

RICARDO AUGUSTO BIATO
79 RUA DOS ANDRADAS 79 - Rio de Janeiro

Clubs de Viagens da casa Arthur Brandão & C.
12, Praça Gonçalves Dias, 12

CLUBS AUTORISADOS PELA CARTA PATENTE N. 29, do Governo Federal

Inscripção permanente — Sorteios semanaes

Numero premiado 2.355

Em virtude da extracção da Loteria realisada hoje e de accordo com os tres algarismos finaes do premio maior, fica remida a inscripção numero 355 que dava direito aos finaes 255 e 855

Os socios destes Clubs têm direito a uma passagem de 1ª classe, ida e volta á Europa em vapores de 1ª ordem, a uma cambial de Libs. 30 e a uma credencial para os representantes da Empresa em Lisboa ou Paris. Preferindo o prestamista passagem de 2ª classe, receberá em vez de Libs. 30 em cambial, uma cambial de Libs. 40.

Rio de Janeiro, 8 de Março de 1913.

O FISCAL DO GOVERNO, Bessone Corrêa — OS PROPRIETARIOS, ARTHUR BRANDÃO & C.

LOTERIAS
— DA —
CANDELARIA

Extracções sob a fiscalização Federal e Municipal ás 3 1/2 horas da tarde á 59, Avenida Rio Branco, 59

A unica que faz extracções pelo systema de urnas e espheras

Quinta-feira, 13 do corrente
1º DO NOVO PLANO 19

10:000$000

Só jogam 4 000 bilhetes inteiros, divididos em decimos.

Bilhete inteiro 11$000 com o sello.

Dá-se vantajosa commissão aos pedidos de mais de 100$000.

N. B. — Em virtude da lei, os premios superiores á 200$000 terão o abatimento de 5 %.

Os pedidos devem ser dirigidos ao thezoureiro Sr. Antonio Placido Marques, á

AVENIDA RIO BRANCO 59
Caixa do correio 48
Telephone 2818
RIO DE JANEIRO

CLUBS DE JOIAS
Joalheria e relojoaria J. Soares & Filhos

Autorizados por Carta Patente n. 30 — De accordo com os ns. 3930, 2924 e 255 premios maiores da Loteria Federal extrahida na terça-feira, quinta-feira e hoje, sabbado foram amortizadas as dezenas seguintes — al club de joias com direito a 3 sorteios semanaes

	Terça feira	Quinta-feira	Sabbado
1 Club n.	30	24	55
2 » »	30	24	55
3 » »	30	24	55
4 » »	30	24	55
5 » »	30	24	55
6 » »	30	24	55
7 » »	30	24	55
8 » »	30	24	55
9 » »	30	24	55
10 » »	30	24	55
11 » »	30	24	55
12 » »	30	24	55

Ao club de anneis de ouro com brilhantes com direito a 1 sorteio aos sabbados — 2 Club n. 55, 4 Club n. 55, 1 Club n. 55 — ao club de relogios de ouro de 1ª marca Supremo, com direito a 1 sorteio aos sabbados — 1 Club n. 55 — Rio de Janeiro, 8 de Março de 1913 — O fiscal do governo, Dr. Teixeira de Andrade.

Acceitam-se agentes — Rua dos Andradas 23, proximo ao largo de São Francisco de Paula. Telephone 3 877.

A's almas caridosas
[illegible]

Baleeira de recreio
de madeira de lei, muito forte e com todos os pertences, vende-se por preço modico.

Para ver e tratar, Nilo Peçanha, 48, Icarahy. 1434

DYNAMOGENOL

INFALLIVEL NA CURA DE
Impotencia
Palpitações
Hysterismo
Anemia
Falta de apetite
Insonia
Fraqueza do peito
Flores brancas
Fraqueza geral

Dirigir-se á PHARMACIA MARINHO
144, Rua Sete de Setembro, 144

CASAMENTOS
108 no civil, 108 no religioso. G. Campos prepara os papeis sem certidões em 24 horas na rua General Camara n. 124, sobrado, fundos.

NATURALIZAÇÕES.

Cartas em poucos dias por 50$, sem mais despezas a pagar; na rua General Camara n. 124. Sobrado, fundos.

CERTIDÕES.

De registro de nascimentos, divorcios, despejos, "habeas-corpus", inventarios, artigos para jornaes, correspondencias comerciaes etc., na rua General Camara n. 124. Sobrado, fundos. 1281

Banco Hypothecario do Brasil
Capital 16.000:000$000

CARTEIRA DE CREDITO POPULAR

[illegible]

Rua 1º de Março n. 51

Moveis a prestações?
SO' NA CASA VEIGA!...
Fabrica e deposito
R. General Pedra, 421

PHOSPHOROS DE DUAS CABEÇAS
(COM ENTALHE NO MEIO DO PALITO) — Carta Patente n. 4577 — Estes phosphoros são actualmente OS MELHORES e os mais ECONOMICOS. Usam-se, puxando o palito fóra da caixa e partindo-se no meio, PELO ENTALHE, antes de accendel-os. A mais alta novidade em phosphoros, verdadeira, assombrosa e incrivel economia, valendo UMA CAIXA destes duas dos outros, pois accendem-se dos dois lados!!! Premiados na Exposição Nacional de 1908, sendo o seu preço o mesmo dos phosphoros de uma cabeça, a qualidade a MELHOR e a quantidade O DOBRO!!! Praticos, economicos e perfeitos, rivalizando com os melhores do mundo. ECONOMIA DOS OPERARIOS, DOS FUMANTES, DAS FAMILIAS E DOS CONSUMIDORES!!! «O invento mais feliz na industria dos phosphoros». A' VENDA EM TODA PARTE. Fabrica «Popular», rua Real Grandeza, 173, F. S. Costa. Agentes Geraes: PROCOPIO OLIVEIRA & C., rua Visconde de Inhaúma, 76, telephone 189, endereço telegraphico — Procopio — Rio; Caixa Postal, 424; Codigos «Brasil» e «Ribeiro».

"A LUZ"
Orgão do Espiritualismo, Caridade e Cultura Moral

O 3º numero deste nosso periodico traz, entre outras, uma importantissima e indestructivel communicação dada pelo Espirito de Malchetou, sobre a Creação Expontanea. Pedimos aos bons irmãos, que a leiam com toda attenção, pois que é um trabalho de transcendental importancia.

Distribuição inteiramente de graça. Pedidos por escripto e por telephone a F. Nery dos Santos—Rua Leopoldo, 10 e verbalmente, á rua do Ouvidor, 83, Telephone 1551, villa.

Leilão de Penhores
A 11 DO CORRENTE
DIAS & MOYSÉS
14, Rua Barbara Alvarenga, 14
Antiga Leopoldina

Pedindo aos srs. mutuarios reformar ou resgatar suas cautelas até á hora de principiar o leilão.

PO'S CORALINOS
Infalliveis na cura da anemia, côr pallida, chlorose, etc. Preço 2$500. Deposito na Pharmacia e Drogaria Werneck.

Rua dos Ourives, ns. 5 e 7

Approvados pela Directoria Geral de Saude Publica.

Toucinho por atacado
Genero frescal que não teme competencia, systema mineiro; só no deposito de productos suinos de Paracamby, rua da Prainha n. 3, telephone 1.100.

AOS ASTHMATICOS!...
Especifico ora descoberto, que tem feito real successo na cura da asthma e bronchite asthmatica.

Uma cura importante:

Illmo. sr. major Bruzzi. Estando minha filha Clara soffrendo de "asthma", recorri a seu producto, Elixir anti-asthmatico de Bruzzi; e com um só vidro obteve a cura radical de tão terrivel molestia. Em beneficio de todos passo o presente, por gratidão. Rio, 14—12—1912.

Horacio Cesar de Lima — Rua Visconde de Itauna n. 543, casa n. 7.

Venda nas drogarias e pharmacias e nos depositarios BRUZZI & C. — Rua do Hospicio, 141 — Rio de Janeiro — Em S. Paulo, Rua Direita n. 11 — DROGARIA AMARANTE.

Aos srs. proprietarios
Pessoa habilitada encarrega-se de fazer obras e construcções por preços modicos; informações á rua Conde de Bomfim n. 6. Loja de ferragens.

Leilão de Penhores
Em 15 de março
ROCHA & FARRULA
179 — Rua Sete de Setembro — 179

Rogam aos srs. mutuarios reformarem suas cautelas até a vespera do leilão.

Quereis dinheiro?
Emprestam dinheiro sob penhores de joias de ouro, prata e brilhantes, fazendas, roupas e objectos de uso domestico. Unica casa no genero. Compra-se ouro a 1$800 a gramma — 36, RUA LUIZ DE CAMÕES 36 — Campello & C.

Material photographico
A casa Leterre de Castro Santos & C., acaba de receber de tudo e para tudo de mais novo e moderno, de todas as fabricas da Europa e America, á rua Sete de Setembro n. 143.

Predio no centro da cidade
Compra-se um grande predio nas ruas centraes, como sejam: Sete de Setembro, Ouvidor, Gonçalves Dias, Carioca, Assembléa, etc. etc. Cartas A. X.

Tratamento por hervas
[illegible]

FAZENDA
Vende-se uma na estação de Santa Helena, E. F. Leopoldina, Estado de Minas, com 252 alqueires geometricos, superiores aguas, optimos pastos, boas casas para moradia e colonos, e mais dependencias.

Para mais informações, com o sr. Roberto, á rua da Alfandega n. 108, sobrado, das 8 1/2 ás 5 horas da tarde. 171

Mme. Vaguimar Lanzony
Cartomante somnambula-vidente e prophetisa, tambem deita cartas e lê pelas linhas das mãos, note o respeitavel publico que esta somnambula trabalha ha 24 para 25 annos nas sciencias occultas, possuindo diversas recommendações, dá consultas todos os dias das 9 horas da manhã ás 9 da noite, na rua General Pedra n. 122, sobrado, entrada pelo portão de ferro ao lado do n. 124. Bondes á porta, Cascadura, Cáes do Porto e praça da Bandeira.

Carvão domestico
O "Domestic Coal" é um carvão especial para cozinha, proprio para casa de familia, facil accender e de grande duração. Unicos agentes, Francisco Leal & C., rua Primeiro de Março n. 91, sobrado, telephone n. 530. Deposito, na Avenida do Mangue (Cáes do Porto). Entrega-se a domicilio. (Encommendas no escriptorio).

Aos carpinteiros
Grande quantidade de serras circulares e de fitas, tupias, plainas, machinas de fazer venezianas, molduras, etc., e accessorios, sempre em "stock", a preços reduzidos, na Gasmotoren-Fabrik Deutz; rua 1º de Março n. 104.

LANDAULET
Vende-se um, "Fiat", com pouco uso, de 20 H. P., por ter o dono de ausentar-se, na rua Theophilo Ottoni n. 131.

TRABALHADORES
CURAE VOSSOS DENTES!

Um dente de ouro, réis .... 10$000
Um dente á pivot, réis..... 10$000

Todos os trabalhos dentarios garantidos — Preços reduzidos — No consultorio do cirurgião dentista G. Consalo — Rua Senador Euzebio, 40 — sobrado.

Molestias das creanças
DR. E. BANDEIRA DE MELLO

Clinica exclusivamente de creanças—Consultorio: rua da Assembléa, 43, 1º andar, das 3 ás 5 horas. (Só attende a doentes na sua especialidade).

CARTOMANTE
Sciencia, Poder, Verdade e Luz

Tendo estado longo tempo na Bahia, onde adquiriu grandes conhecimentos, possue varios TALISMANS infalliveis á sorte e um breve com o qual tudo consegue: casamentos, reconciliação de amantes, paz e felicidade no lar, sorte no jogo e no commercio, combatendo atrazos da vida privada e commercial.

Rua Frei Caneca, 8
Sobrado
Proximo ao Campo de Sant'Anna

Carpinteiros e pedreiros
Precisam-se carpinteiros com pratica de montagem de vagões de Estrada de Ferro. Pedreiros para trabalho em pedra e tijolo. Officinas Trajano de Medeiros & C. Engenho de Dentro. Rua José dos Reis 282.

Predio á venda
Vende-se elegante predio novo em rua transversal á do Cattete, sendo [illegible] ... informações na rua do Rosario n. [illegible], sobrado ...

Alta cartomancia
[illegible]

SERÁ ESTE HOMEM DOTADO DE UM PODER EXTRAORDINARIO?
Muitas pessoas de alta categoria e competencia, dizem que elle lê na vida de cada qual como num livro aberto.

Querem ser claramente informados a respeito das cousas que mais lhe podem interessar: Negocios, Casamentos, Mudanças de Vida, Occupações? Querem saber ao certo o que devem pensar dos amigos e inimigos, e conhecer o meio de alcançar o melhor exito na vida?

LEITURAS D'ENSAIO, HOROSCOPOS PARCIAES GRATUITOS A TODOS OS LEITORES QUE ESCREVEREM DESDE JA'

ESTÃO actualmente despertando attenção de todas as pessoas que se interessam pelas sciencias occultas, os trabalhos do sr. Clay Burton Vance, que, sem alardear dons especiaes nem um poder sobrenatural, procura revelar o que a vida reserva a cada qual, com auxilio deste dado tão simples: a data do nascimento. A exactidão incontestavel das suas revelações e predicções faz pensar que, até agora, chiromantes, adivinhos, astrologos e videntes de todos os feitios não haviam logrado applicar os verdadeiros principios da sciencia de desvendar o porvir.

As cartas que publicamos em seguida attestam a elevada competencia do sr. Vance:

"Recebi o meu Horoscopo, escreve o sr. Lafayette Redditt. Foi com verdadeiro assombro que li nelle, phrase por phrase, a minha vida desde a infancia até agora. Ha annos que este genero de estudos me interessa, mas nunca me passára pela idéa que fosse possivel dar opiniões e conselhos de valor tão incalculavel. Sou, portanto, forçado a confessar que v. é na verdade, um homem extraordinario, e muito folgo que possa fazer aproveitar áquelles que o consultam das suas admiraveis faculdades."

O sr. Fred. Walton escreve: "Não esperava receber uma tão esplendida descripção da minha vida. E' impossivel calcular todo o valor scientifico das suas consultas, antes de haver experimentado directamente, como o fiz. Consultar a v. ex. é ter a certeza de alcançar o exito que se deseja e a felicidade a que se aspira."

Em virtude de negociações levadas a cabo, podemos offerecer a todos os leitores do Correio da Manhã uma Leitura d'Ensaio gratuita, ou Horoscopo parcial. E' necessario, porém, que as pessoas que quizerem aproveitar este offerecimento façam o seu pedido sem demora.

Aquelles que desejarem, portanto uma descripção da sua vida passada e futura, que quizerem receber uma enumeração das suas caracteristicas, talentos e aptidões, uma indicação das occasiões que se lhes proporcionam, não tem mais que enviar o nome, a morada, a indicação do sexo, a do dia, mez e anno do nascimento, e a copia, feita pela propria mão das versos seguintes:

Vosso poder é grande, é assombroso
Ao mundo a fama diz;
Do meu porvir rasgando o véu nebuloso,
Dizei — Serei feliz?

Dirigi a vossa carta a Monsieur Clay Burton Vance, Suite 1603 C, Palais Royal, Paris (França).

Será conveniente incluir na carta 500 réis em sellos do vosso paiz para despezas de porte e de escriptorio. E' preciso notar que as cartas para a França devem ser franqueadas com 200 réis. Não se deve incluir na carta dinheiro amoedado.

Adoptado no Exercito
O VINHO DE MORRHUOL
DO
Dr. Monte Godinho
é especialmente recommendado ás senhoras que amamentam, porque não só este soberano remedio augmenta a secreção do leite, como favorece a dentição das creanças que ingerem substancias medicamentosas no leite materno

Contra anemia,
Excessos de trabalho,
Fraqueza de ossos e
Fraqueza geral
tem dado os melhores resultados

O seu gosto é agradavel
Exigir VINHO de MORRHUOL do Dr. Monte Godinho

A' venda nas drogarias e pharmacias.

Deposito: Bragança Cid. & Comp.—Rua do Hospicio 9

Mobiliarios completos a prestações
todos podem obter lindos e artisticos para todos os misteres, por preços baratissimos, a prestações, 19, rua Evaristo da Veiga, 19, proximo ao Theatro Municipal — Telephone 6 094.

Garage e Officinas Moderne
RUA DO LAVRADIO 68

Concertos de automoveis absolutamente garantidos sob a direcção de um profissional.

Acceitam-se automoveis para a limpeza.

Tel. 5780

PENSÃO
[illegible]

Predio para negocio
[illegible]

Armação para negocio
[illegible]

TELEPHONE [illegible]

Outr'ora - Actualmente
Outr'ora era difficil curar ... [illegible] ... por causa de sua [illegible].

Actualmente não ha mais de mez ... [illegible] Estas perolas são [illegible] ao tamanho de uma ervilha, [illegible] sem difficuldade com um gole d'agua, e não deixam nenhum gosto na bocca. Com effeito, basta tomar [illegible] Perolas de Essencia de Terebenthina Clertan para dissipar em poucos minutos as mais acabrunhadoras enxaquecas e as mais dolorosas nevralgias, seja qual fôr a séde dellas: cintura, membros, cadeiras, etc. Por isso, a Academia de Medicina de Paris teve a peito approvar o processo de preparação deste medicamento, o que dá todo valor para recommendal-o á confiança dos doentes. A' venda em todas as pharmacias.

P. S. — Para evitar toda confusão, seja cuidado em EXIGIR que o envolucro tenha o ENDEREÇO do laboratorio: Maison L. FRERE, 19, rue Jacob, Paris.

Retalhos, Aparas e Trapos
Compra-se qualquer quantidade de lã ou algodão; na rua Theophilo Ottoni 81, sobrado. 1333

VESTIDINHOS PARA CREANÇAS
Grandes saldos. Tem na liquidação do Ao Paraiso das Andorinhas. A. Passos 109.

COLLEGIO ABILIO
Equivalente aos Institutos Officiaes

INTERNATO E EXTERNATO

Estão funccionando as aulas do ensino primario e secundario para estudantes avulsos ou do curso seriado, de 7 a 17 annos de edade.

Expediente, na praia de Botafogo, 374, das 10 horas da manhã ás 2 da tarde.

PHARMACIA
Vende-se uma bem montada fazendo regular negocio. Trata-se com o sr. Vianna, á rua dos Andradas 82, Chapelaria. 3181

GRAVATAS DESDE
500 réis!!! Na Liquidação do "Ao Paraiso das Andorinhas. A. Passos, 109.

Universidade do Rio de Janeiro
Cursos de ensino superior equivalentes aos officiaes

Os exames de admissão aos cursos de Direito, Pharmacia, Odontologia, Agrimensura, Architectura, Engenharia e Commercio, realizam-se nos dias uteis, ás 11 horas da manhã, na praia de Botafogo n. 374.

CASA FORTE
(Illuminada a luz electrica)

Installada no edificio da Associação Commercial, rua Primeiro de Março, lado do Correio.

A casa forte é a ultima palavra em segurança, para guardar dinheiro, joias ou titulos de valor; funcciona todos os dias, das 9 horas da manhã ás 5 da tarde; os preços de aluguel dos cofres variam de 10$ a 60$ por trimestre.

Camisas de dia para senhora
Desde 1$500!!! Na Liquidação do Ao Paraiso das Andorinhas. A. Passos, n. 109.

FACULDADE DE DIREITO TEIXEIRA DE FREITAS
Os exames de admissão realizam-se nos dias uteis, ás 11 horas da manhã, até abril, na praia de Botafogo n. 374. No corrente anno funccionam os tres primeiros annos, de accordo com a Lei Organica.

DINHEIRO
Adianta-se dinheiro para liquidar heranças, inventarios, divorcios, extincções de usufruto, impostos, fallencias, demolições e custas de qualquer causa civel, commercial e orphanologica, mediante porcentagem razoavel. Rua Hospicio n. 64, Viviano Callas. 3244

GRANDES SALDOS
Na liquidação para acabar, procurem ao Ao Paraiso das Andorinhas. A. Passos, 109.

FACULDADE DE ODONTOLOGIA
DA
Universidade do Rio de Janeiro

Os exames de admissão realizam-se nos dias uteis, ás 11 horas da manhã, na praia de Botafogo n. 374, de accordo com a Lei Organica.

Atoalhados de côres
para mesa, largura 1m,40—Metro 1$600. Só na Liquidação do Ao Paraiso das Andorinhas. A. Passos, 109.

Cascadeiras
Precisa-se de boas cascadeiras para trabalhar com machina, nas officinas do Parc Royal, Rua do Hospicio numero 136, sobrado.

Morim. Peça 3$500
Na Liquidação do Ao Paraiso das Andorinhas. A. Passos, 109.

CAVALLO
Vende-se um de bella estampa, com 7 palmos, russo, com 6 annos, manso, [illegible]; na rua Pereira de Siqueira n. 32, Engenho Velho.

Confeiteiro
[illegible]

Aventaes para senhoras e creanças
[illegible] Na Liquidação do Ao Paraiso das Andorinhas. A. Passos, 109.

CAUTELA
[illegible]

IMPOTENCIA
[illegible]

M. Carvalho.

OS PEQUENOS ANNUNCIOS

de ALUGA-SE, VENDE-SE e PRECISA-SE não excedendo de tres linhas, custam no "Correio da Manhã" 200 réis, por tres vezes

LEILÕES

J. Lages

ARMAZEM E ESCRIPTORIO, RUA DO HOSPICIO N. 85

Telephone 190

Leilão a effectuar-se na semana de 10 de março de 1913.

SEGUNDA-FEIRA, 10, á 1 hora da tarde:

Leilão de uma officina de construcção e fabrica de moveis, á rua do Lavradio 75, pertencente á massa fallida de Manoel José Nogueira & Filho.

TERÇA-FEIRA, 11, á 1 hora da tarde:

Leilão de Carros, Tilburys e cavallos, uma victoria, cinco tilburys, nove cavallos, etc., á rua Saldanha da Gama 3, Mattoso.

QUARTA-FEIRA, 12, ás 12 horas:

Leilão de um bote no cáes Pharoux, pertencente ao espolio do finado João Gonçalves Nogueira.

QUARTA-FEIRA, 12, á 1 hora da tarde:

Leilão de moveis, dois bilhares em sua agencia, á rua do Hospicio, 85.

QUARTA-FEIRA, 12, ás 4 horas da tarde:

Leilão de um predio á rua Leoncio de Albuquerque, 55, pertencente ao espolio do finado João Gonçalves Nogueira.

QUARTA-FEIRA, 12, ás 4 1/2 horas da tarde:

Leilão de uma fabrica de xaropes e outras bebidas á rua Coronel Pedro Alves 225, praia Formosa, pertencente á massa fallida de Pereira Leite & C.

QUINTA-FEIRA, 13, á 1 hora da tarde:

Leilão de um botequim e casa de pasto, á avenida Salvador de Sá 72.

QUINTA-FEIRA, 13, ás 4 horas da tarde:

Leilão de um predio á rua José de Alencar 41, Paula Mattos, pertencente ao espolio do finado João Gonçalves Nogueira.

SEXTA-FEIRA, 14, á 1 hora da tarde:

Leilão de uma charutaria á rua do Cattete 311.

SEXTA-FEIRA, 14, ás 4 horas da tarde:

Leilão de um predio á rua Cardoso Junior 63, Laranjeiras.

SABBADO, 15, á 1 hora da tarde:

Leilão de piano e diversos moveis em seu armazem á rua do Hospicio 85.

Empregados

ALUGA-SE por 100$ uma ama de leite, ... sem filho; na rua General Camara n. 124, sobrado.

ALUGAM-SE cozinheiros do trivial, de ... na rua General Camara n. 124, sobrado, fundos.

ALUGAM-SE cozinheiras, copeiras, arrumadeiras, amas seccas, lavadeiras ... na rua General Camara n. 124, sobrado, fundos.

ALUGAM-SE copeiros, governantes, damas de companhia, cozinheiras, na rua General Camara n. 124, sobrado, fundos.

ALUGA-SE por 20$ um menino para ... recados e mandados; na rua General Camara n. 124, sobrado, fundos.

ALUGA-SE uma moça para copeira ou ama secca; para tratar na rua ... venda.

ALUGA-SE uma creada chegada da Europa ...; informa-se na rua ...

ALUGA-SE uma senhora viuva para lavar e engommar, para um casal até tres pessoas ...

ALUGA-SE uma creada de cor, para cozinheira, chegada de Sete Angras ... Hotel Paris, rua ...

ALUGA-SE um homem para qualquer serviço ... rua da Estrella ... S. Christovão.

ALUGA-SE uma moça portugueza de 15 annos para lavadeira e arrumadeira; tratase na rua Barão de S. Felix n. 68.

ALUGAM-SE creados para todos os misteres domesticos ... Gonçalves ...

PRECISA-SE de uma arrumadeira ... de pequena familia, na rua ... Engenho Novo.

PRECISA-SE de dobradores de folhas, na typographia, á rua Visconde do Rio Branco n. 6.

PRECISA-SE de uma cozinheira para casa de uma familia, á rua Senador ...

PRECISA-SE de uma cozinheira, dormir em casa, á rua da Passagem ...

PRECISA-SE de um bom official de ... na rua Carolina Machado ... Madureira.

PRECISA-SE de uma criada para ... á rua da Passagem n. ...

PRECISA-SE de uma ama secca, travessa S. Salvador ... Haddock Lobo.

PRECISA-SE de uma pequena de cor, de 12 annos para ama, na rua Voluntarios da Patria 484, Botafogo.

PRECISA-SE de uma rapariga de 16 annos para todo serviço em casa de familia ... rua do Lavradio ...

PRECISA-SE de carpinteiros; tratase na travessa Santa Christina ns. 18 e 25.

PRECISA-SE de uma moça branca para ... de um casal ... na rua General Camara ...

PRECISA-SE de um pequeno de 12 annos ... casal ... Republica ... sobrado ...

PRECISA-SE de um caixeiro com pratica ...

PRECISA-SE de uma menina de 12 a ... para serviços leves ... á rua José Eugenio n. 18, S. Christovão.

PRECISA-SE de um pequeno de 14 a ... annos para serviços leves em casa de familia, na rua de S. Pedro 324, 2º andar.

PRECISA-SE de uma cozinheira para ... Rua D. Anna Nery ...

PRECISA-SE de uma ama secca ... rua D. Anna Nery ...

[illegible]

PRECISA-SE de uma creada para ... cozinhar, lavar e passar ... casa de pequena familia ...

PRECISA-SE ... para casa de ... rua ... de Maio ...

PRECISA-SE de um ... na rua ...

PRECISA-SE de ... á rua da ...

PRECISA-SE de ... lavadeiras, engommadeiras e ... na rua General Camara n. 124, sobrado, fundos.

PRECISA-SE de um menino de bons costumes para casa de um casal. A tratar na rua Maria Eugenia n. 66 — Largo dos Leões.

PRECISA-SE uma creada ... em casa de ... familia, na rua ...

[illegible]

PRECISA-SE duma cozinheira na rua Marechal Bittencourt 34, Estação do Riachuelo.

PRECISA-SE de uma criada de cor branca de 15 a 30 annos para tomar conta de duas crianças á rua Pereira Lopes 41, Boulevard de Alegria.

PRECISA-SE de uma menina para ama secca em casa de um casal decente, bom tratamento, rua José Clemente n. 35, S. Christovão.

PRECISA-SE de um ajudante para official calceiro; na rua Silva Jardim n. 16, 2º andar, sala.

PRECISA-SE de uma bôa ajudante de vestidos. Rua da Alfandega n. 21 (2º andar).

PRECISA-SE de uma criada para serviço, menos cozinhar — á rua Vieira Souto n. 110 — Ipanema.

PRECISA-SE de uma cozinheira para casa de pequena familia á rua Silva Manuel n. 111.

PRECISA-SE de uma cozinheira que engomme roupa de senhora, para um casal sem filhos e durma no aluguel, na rua da Lapa n. 67 (sobrado).

PRECISA-SE de uma pequena até 12 annos na rua Julio Cesar n. 59 (2º andar); casa de familia.

PRECISA-SE de uma professora para o curso preliminar no Collegio Nossa Senhora da Gloria, á rua do Cattete numero 201. Prefere-se a que fale o francez.

PRECISA-SE de um rapazinho até 15 annos, para copeiro, e de uma mocinha para ajudar nos serviços domesticos de casa de pouca familia; Campo de São Christovão n. 6 (junto á rua Escobar), "Collegio Freitas".

PRECISA-SE de boas carpinteiras e ajudantes e de boas saieiras e ajudantes — na rua Gonçalves Dias n. 19 — 1º andar.

PRECISA-SE de um official de cocheiro na rua Archias Cordeiro n. 248 — Meyer.

PRECISA-SE de uma criada para casa de pequena familia, que cozinhe o trivial e durma no aluguel — rua Archias Cordeiro n. 248 — Meyer.

PRECISA-SE de uma copeira e arrumadeira na rua Barão do Amazonas n. 131 — Engenho Velho.

PRECISA-SE de uma cozinheira na rua Bella de São João n. 90 — S. Christovão.

PRECISA-SE de uma criada para acompanhar uma familia até ao Estado de Matto Grosso, servindo de ama secca — ponteiro com pratica; rua São Luiz numero 84.

PRECISA-SE de um bom aprendiz, com pratica, na officina mechanica da rua do Lavradio n. 19.

PRECISA-SE de um bom cosinheiro chinez para casa de pensão e de um ajudante de cosinha; Avenida Rio Branco n. 3, sob.

PRECISA-SE de uma ama secca, prefere-se portugueza; na rua Santa Luiza n. 34 — Catumbahy.

PRECISA-SE de bôa lavadeira e engommadeira para casa de pequena familia na rua Santa Alexandrina n. 130 — Rio Comprido.

PRECISA-SE de uma cozinheira do trivial, que seja muito asseiada; na rua José Bonifacio n. 241 — Todos os Santos.

PRECISA-SE de uma bôa cozinheira á rua da Lapa n. 87.

PRECISA-SE de um caixeiro com pratica de molhados e comestiveis, para rua e balcão, que dê fiança de sua conducta. Tratase na rua Vinte e Cinco de Março n. 59, Engenho de Dentro.

PRECISA-SE de uma empregada — Avenida Rio Branco n. 25 (2º andar).

PRECISA-SE de machinistas para chapéos de palha, que saiba trabalhar bem, na rua General Pedra n. 8.

PRECISA-SE de uma cozinheira de forno e fogão, perita e de conducta afiançada, para casa de familia, á rua do Rozo n. 79, Laranjeiras.

PRECISA-SE de uma criada para todo o serviço de uma casa de familia — Rua S. Luiz n. 32 — Estacio de Sá.

PRECISA-SE de um aprendiz de carpinteiro com pratica; rua São Luiz numero 32 — Estacio de Sá.

PRECISA-SE — Uma senhora que lecciona em casa de familia ... em troca de um quarto e alimentação, das 9 á 1 hora, depois desta, lecciona fóra; rua ... n. 196.

PRECISA-SE de cortador pratico para lithographia; informações á rua dos Ourives n. 87, moderno, loja.

PRECISA-SE de pintores na rua Uruguayana n. 202 — Sobrado, das 8 horas em diante — Joseph.

PRECISA-SE peritas e ligeiras ajudantes para vestidos; na praia do Flamengo n. 14.

PRECISA-SE de uma bôa lavadeira e engommadeira na rua Campo Alegre n. 124.

PRECISA-SE de uma empregada para serviço de um casal na rua José Hermenegildo n. 32 — Casa n. 3 — Catumby.

[illegible]

PRECISA-SE de uma cozinheira á rua dr. Aristides Lobo n. 83, Rio Comprido.

PRECISA-SE de um lavador de pratos com bastante pratica, na rua da Conceição n. 21.

PRECISA-SE de uma creada para lavar e cozinhar em casa de pequena familia, á rua Visconde de Itauna n. 65, sobrado.

PRECISA-SE de uma senhora de edade, ou de um pequeno na rua Senador Pompeu n. 234 Fundos.

PRECISA-SE de um caixeiro de 16 a 18 annos, com pratica de seccos e molhados. Rua Maria Flora n. 86, armazem, Engenho Dentro.

PRECISA-SE de uma ama secca na rua de S. Januario n. 285, (S. Christovão).

PRECISA-SE de uma copeira na rua Senador Alencar n. 19.

PRECISA-SE de uma empregada, para cozinhar, lavar e passar, na rua Possolo n. 32, Aldeia Campista.

PRECISA-SE de uma cozinheira que lave e engomme para um casal e uma pequena de 15 annos mais ou menos, para copeira; tratase na rua Haddock Lobo n. 212, com urgencia.

PRECISA-SE de uma mocinha para lidar com creança, na rua João Caetano n. 263, casa, 9, proximo á Senador Eusebio.

PRECISA-SE de agentes para um artigo de novidade, nesta capital, tratar na praça Nictheroy n. 22, Villa Izabel.

PRECISA-SE de uma creada para pequena familia na Ladeira do Guimarães n. 25, (fica na rua Senador Alencar), S. Christovão.

PRECISA-SE de uma creada para cozinhar e lavar, na rua Assis Carneiro n. 120, Piedade.

PRECISA-SE de uma copeira e arrumadeira, na rua D. Marciana n. 86.

PRECISA-SE de um copeiro ou copeira, na rua Visconde Sapucahy n. 165.

PRECISA-SE de um rapaz para servir de copeiro, n. praça dos Governadores n. 8, 2º andar.

PRECISA-SE de um bom impressor de machina grande na Papelaria Mascotte. Ouvidor, 165, em frente ao "Correio da Manhã".

PRECISA-SE de uma senhora de meia edade, que esteja acostumada a governar casa, para cozinhar muito simples para tres pessoas e lavar para uma, não se faz questão de ordenado, si quizer dormir em casa póde, mas quer-se pessoa de muita confiança, quem não der referencias escusa apresentar-se, na rua S. José n. 85.

PRECISA-SE de um bom buteiro para toda a obra e que trabalhe em nova, sem 7 preciso; na rua S. José n. 85.

PRECISA-SE de uma rapariga para ama secca e serviços leves; na rua Aguiar n. 42, largo da Segunda feira.

PRECISA-SE de uma creada para todo serviço de um casal sem filhos, na Avenida Pedro Ivo n. 101, casa IV.

PRECISA-SE de uma cozinheira do trivial, para casa de pequena familia; na rua da Quitanda n. 107, 3º andar.

PRECISA-SE de uma bôa cozinheira na rua Senhor dos Passos n. 30, sobrado.

PRECISA-SE de uma senhora para tomar conta de uma menina na rua do Livramento n. 175, paga-se bem.

PRECISA-SE de uma empregada. Rua de Sant'Anna n. 16, Meyer, bocca do Matto, ordenado 40$000.

PRECISA-SE de uma ama secca que faça tambem outros serviços leves, na rua 7 de Setembro n. 77, 4º andar.

Casas, commodos e terrenos

ALUGA-SE uma sala de frente com bôa ..., a um casal; na rua Treze de Maio n. 27, sobrado.

ALUGA-SE um bom quarto, a rapazes ou casal ... em casa de familia, na rua das Marrecas n. 41, loja ...

ALUGA-SE bons quartos a rapaz ... com ou sem filhos, na avenida Mem de Sá n. 34.

[illegible]

ALUGA-SE uma casa ... com bons commodos ...

ALUGA-SE um quarto em casa de familia ... na rua da Lapa n. 45.

ALUGA-SE o predio da rua Senador Pompeu n. 190, proximo á Estrada de Ferro, com porão habitavel e dois pavimentos, proprio para hotel, pensão, casa de commodos, officina ou fabrica; acha-se aberto das 8 horas da manhã ás 4 da tarde e ahi mesmo se trata.

ALUGA-SE o predio da rua Salvador Corrêa ... com 3 quartos, 2 salas e etc., aluguel 150$000. Tratase no mesmo.

ALUGA-SE na Villa Marieta, á rua Uruguay ... fica da rua Barão de Mesquita, casas completamente novas com duas salas, tres quartos, banheiro, cozinha, bom quintal e illuminação electrica. Preço 125$000.

ALUGAM-SE as casas da rua José ... com duas grandes salas, tres quartos ... cozinha, latrina, quintal, aluguel ... para tratar nas obras ... da estação da Piedade.

ALUGAM-SE casas. Procuraes uma casa? Saibam que a Agencia Internacional á rua de São Pedro n. 118, sobrado, se encarrega de procurar casas para alugar tendo pessoal habil.

ALUGAM-SE casas novas, na rua José ... Villa Edmunda, com duas salas, dois quartos, cozinha, quintal ... na estação da Piedade. Aluguel 80$000.

ALUGA-SE um bom quarto a moços ou casal sem filhos, á rua Miguel de Frias n. 45, com quintal, muita agua ...

ALUGAM-SE dois excellentes quartos com pensão ... Informa-se na travessa ...

ALUGAM-SE mobilados quartos ... a moços ... tratase na rua Senador Dantas numero 18.

ALUGA-SE uma bôa sala de frente a casal ... na rua do Cattete n. 148, esquina Silveira Martins.

ALUGA-SE uma casa na Bocca do Matto, rua Abreu ... chaves ... tratase ...

[illegible]

ALUGA-SE um excellente quarto, com pensão a pessoas de tratamento; na rua dos Arcos n. 17, sobrado.

ALUGA-SE esplendidas salas de frente, para casaes ou cavalheiros, na Praça dos Governadores n. 3, entrada pela rua Gomes Freire.

ALUGA-SE, em Copacabana, um predio assobradado de construcção ... com dois pavimentos ... Informações á rua General Severiano n. 102. 616

ALUGA-SE o predio da rua Capitão Felix ..., Estrada de Ferro ..., com tres quartos e mais dependencias ...

ALUGA-SE a casa assobradada, com porão habitavel, á rua Cerqueira ..., Meyer; as chaves estão no armazem Azevedo, em frente á estação.

ALUGA-SE quarto bom e barato, casa de familia; na rua dos Arcos n. 11 — Lapa. 1413

ALUGAM-SE por 450$ e 220$, os predios ns. 41 e 53 da rua Leopoldo. Andarahy.

ALUGA-SE, mediante contracto, a casa assobradada da rua Nossa Senhora de Copacabana n. 830. Tratar nos dias uteis, da 1 ás 2 horas da tarde, no Club Militar, com o tenente Acyr Bandeira de Almeida.

[illegible]

DEPURSAN

FORMULA DE J. BRAGANÇA preparado pelo pharmaceutico-clinico

CARLOS V. MOREIRA

A excellencia deste preparado consiste nas suas multiplas propriedades e applicações. E' um anti-rheumatico poderoso, modificador do sangue e restaurador da energia, obtendo resultados optimos na cura radical da:

Morphéa — Cancros venereos — Escrophulas — Boubas — Bubões — Ulceras — Fistulas — Darthros — Sarnas — Manchas da pelle — Empigens — Inflammação dos olhos — Corrimento dos ouvidos — Gonorrhéas — Inflammação do utero — Carbunculos — Espinhas — Flores brancas — Rachitismo E TODAS AS AFFECÇÕES SYPHILITICAS

Depositarios: RODOLPHO HESS — Casa Huber

Rua 7 de Setembro, 61 e 63 — Rio de Janeiro

ALUGA-SE uma bôa sala de frente a moços ... na rua ... Dantas n. 42, sobrado.

ALUGA-SE uma elegante sala de frente com duas sacadas, na rua Primeiro de Março n. ..., 2º andar, em casa de familia de tratamento. Tratase na mesma.

ALUGA-SE um quarto para dois moços ... na rua da ... n. 28, sobrado, Pensão Nazareth.

ALUGA-SE um bom quarto e uma sala para moços solteiros na rua Haddock Lobo 142.

ALUGA-SE a casa n. 219 da rua Itaguy, Cascadura, com muita agua e grande terreno, as chaves no n. 231; trata-se na rua Silveira Martins n. 54, Cattete.

ALUGA-SE uma casa mobilada com piano: tem 3 salas, 3 quartos sendo 1 para creado, banheiro, W. C., área, jardim, quintal, entrada independente e luz electrica e é nova, com duas linhas de bondes de 15 em 15 minutos. Para ver e tratar á rua Santa Rosaria n. 28 A, Canto do Rio, Icarahy, Nictheroy.

ALUGA-SE bella sala de frente e quartos mobilados, com luz electrica, a preços muito modicos, a familias e cavalheiros; na Pensão Familiar Colombo, Praça José de Alencar n. 14, Cattete. Perto dos banhos de mar. Telephone, 980 — Sul.

[illegible]

VENDEM-SE bellos lotes de terrenos ... a preços ... a receber ... no bonde e a Estrada de ..., á rua Gomes Serpa n. 67, Piedade.

[illegible]

BREVE

Demolição do Predio

A

FORTUNA

Liquida o colossal STOCK a preços sem competencia

Grandes saldos de artigos diversos para saldar a todo o preço

Grande quantidade de levantines, peça de 10 metros por 2$500

Zephyr peça de 10 metros por 2$700

Cassas fantasia peça de 10 metros 2$900

Cassas brancas com salpicos peça de 10 metros 3$400

Cortes de zephyr mercerizado a 3$500

Cortes de voile de côr para vestido artigo fino a 7$000

Voile religieuse todas as cores peça de 10 metros 3$900

Grande saldo de vestidinhos e camisolas para creança a todo o preço

Enxovaes completos para casamento e baptisado

Grande Atelier de costuras no 1° andar

Visitem a casa

A' Fortuna

PRAÇA 11 DE JUNHO

VENDEM-SE as propriedades abaixo; trata-se com o Mourão, á rua do Rosario n. 161, ou á rua Souza Franco 47 (Villa Isabel):

Cinco predios no Boulevard Vinte e Oito de Setembro (Villa Isabel), sendo um com negocio com quatro portas de cantaria e azulejo, sendo tres portas para negocio e outra com portão de ferro, que dá entrada para uma avenida, tendo quatro casas, sendo porta ao centro e uma janella de cada lado, tendo 9 ms. de frente por 80 ms. de fundos.

Vende-se um palacete á rua Aristides Lobo, bondes á porta, com 30 ms. de frente por 90 ms. de fundos, dando os fundos para outra rua, gradil e dois portões de ferro de frente, jardim na frente e aos lados; predio de dois andares, tendo 5 janellas de frente, duas entradas com varandas, gaz em toda a casa, tendo em baixo cinco salas grandes e cinco quartos grandes, copa, cosinha toda de azulejo, quarto com banheiro, todo de azulejo, W. C. todo de azulejo; em cima: duas salas grandes, quatro quartos grandes e um terraço todo cercado de gradil de ferro.

15:500$ Um predio á rua D. Elisa, proximo á Fabrica de Tecidos de Villa Isabel, 12 ms. de frente por 40 ms. de fundos, gradil e portão de ferro na frente e jardim na frente e aos lados; predio é no centro do terreno, porta e tres janellas de frente, duas salas, tres quartos, todos com janellas para os lados, cozinha, banheiro, tanque e bom quintal plantado.

[illegible] Um magnifico predio assobradado, á rua Gonzaga Bastos (Aldeia Campista), com 10 ms. de frente por 50 ms. de fundos, 3 janellas de frente, entrada ao lado, com portão de ferro, sala de visitas, sala de jantar, 3 quartos grandes, todos com janellas para os lados, cozinha toda de azulejo, banheiro, tanque, quarto com W. C., tendo nos fundos escada e gradil de ferro, bom quintal com arvores fructiferas.

[illegible] Um terreno á Avenida Atlantica, com 10 ms. de frente por 30 ms. de fundos.

[illegible] Um bom predio novo, feitio assobradado, de construcção moderna, á rua Gonzaga Bastos (Aldeia Campista), com 3 janellas de frente, estylo moderno, entrada ao lado, com portão de ferro, duas salas e tres grandes quartos, todos com janellas para os lados, um quarto todo de azulejo, com um bom banheiro, cozinha toda de azulejo, quarto com W. C., todo de azulejo; o predio tem 8 ms. de frente por 50 ms. de fundos, bom quintal, gaz, electricidade em todo o predio.

[illegible] Um predio á rua Visconde de Itamaraty (proximo á rua S. Francisco Xavier), assobradado, com 2 janellas de frente e entrada ao lado, jardim na frente, portão e gradil de ferro e uma varanda toda de azulejo e grade de ferro, que dá entrada para sala de visitas e sala de jantar, quatro quartos, sendo tres grandes e um pequeno, todos com janellas para os lados e banheiro.

18:000$ Um terreno á travessa S. José, em frente ao Collegio Militar, com 20 ms. de frente por 44 ms. de fundos.

15:000$ Um predio proximo á praça Barão de Drummond (Villa Isabel), feitio moderno, com tres janellas de frente, no centro do terreno, jardim na frente, grade e portão de ferro, varanda em toda a extensão da casa, duas salas, tres quartos, cozinha, toda de azulejo e banheiro, tanque, W. C. e mais dependencias.

Vende-se um terreno com 10 ms. de frente por 23 ms. de fundos, á rua Dr. Joaquim Murtinho (Santa Thereza).

[illegible] Um predio á rua Joaquim Meyer (Caminho do Matheus), com 50 ms. de frente por 100 ms. de fundos, no centro do terreno, com quatro janellas de frente, toda de cantaria, varanda em toda a extensão do predio, duas salas grandes, 3 quartos grandes e arvores fructiferas.

[illegible] Um predio em frente á Estação do Meyer, com 20 ms. de frente, com chacara e jardim na frente; o predio é no centro do terreno, jardim na frente, entrada ao lado, tres janellas de frente, varanda em toda a extensão do predio, duas salas, saleta, quatro quartos grandes, cozinha, banheiro, tanque, W. C. e mais dependencias.

[illegible] Um predio á rua Miguel Fernandes (E. do Meyer), com 30 ms. de frente por 90 ms. de fundos, gradil de ferro e 2 portões de ferro, jardim na frente e aos lados e grande quantidade de arvores fructiferas, no centro do terreno, com porão habitavel, porta ao centro e 2 janellas de cada lado, varanda com azulejo na frente e aos lados; em cima: 5 salas grandes, boa cozinha, quarto com W. C. e no porão 5 salas grandes e 6 quartos grandes e um quarto com um grande banheiro, W. C., tanque e dependencias.

[illegible] Um terreno á rua Leopoldo, proximo á rua Barão de Mesquita, com 50 ms. de frente por 25 ms. de fundos, todo murado, tendo no mesmo terreno ao lado um estabulo e do outro lado um chalet, no centro do terreno, jardim na frente, porta e duas janellas, duas salas, 4 quartos, cozinha, banheiro, tanque e mais dependencias, ... 3:000$ annuaes.

17:000$ Um predio na rua Visconde de Santa Cruz (E. Novo), com 11 ms. de frente por 21 ms. de fundos, predio no centro do terreno, jardim na frente, grade e portão de ferro na frente, entrada ao lado, tres janellas de frente e varanda em toda a extensão da casa, duas salas, quatro quartos, saleta, cozinha, tanque, W. C. e mais dependencias.

[illegible] Um predio á rua Joubin, transversal á rua Barão de Bom Retiro (E. Novo), feitio de chalet no centro de terreno e gradil e portão de ferro na frente e aos lados, tres janellas de frente e varanda ao lado, sala de visitas e sala de jantar, tres quartos, dispensa, cozinha, banheiro, tanque, W. C. e janellas e portas para a varanda e grande quintal.

11:000$ Um predio á rua Alvaro, transversal á rua Barão Bom Retiro (E. Novo), feitio de chalet, gradil de ferro e portão de ferro na frente e jardim na frente e aos lados, sala de visitas, salas de jantar, dois quartos e um dito pequeno, cozinha, banheiro e W. C. e mais dependencias.

18:000$ Dois predios á rua Alvaro, transversal á rua Barão de Bom Retiro (E. Novo), predio feitio de chalet, gradil e portão de ferro na frente, jardim na frente; os predios são no centro do terreno, duas janellas de frente e porta ao lado, sala de visitas, sala de jantar, dois quartos, cozinha, banheiro, tanque, W. C., com quintal, rendendo 230$.

[illegible] Dois predios á rua Barão do Bom Retiro, novos, feitio moderno, todos de azulejo na frente, jardim, gradil e portão de ferro na frente, duas salas, quatro quartos, cozinha toda de azulejo, banheiro, tanque, W. C. e mais dependencias, tendo cada predio 8 ms. de frente por [illegible] ms. de fundos, rendendo 125$ mensaes.

[illegible] Um terreno á rua Sára, com [illegible] ms. de frente por [illegible] ms. de fundos.

[illegible] Um predio á rua Jockey Club (E. São Francisco Xavier), com [illegible] ms. de frente por [illegible] de fundos, com boas accommodações, o predio é de construcção antiga.

[illegible] Um terreno á rua Boa Vista (E. do Riachuelo), com [illegible] ms. de frente por [illegible] ms. de fundos, tendo cantaria, gradil e portão de ferro, dando os fundos para a rua Lino Teixeira, passando os bondes de Cascadura por esta rua.

Vende-se uma situação em Jacarépaguá, podendo chamar-se uma Fazenda, com [illegible] ms., proximo á cidade, a [illegible] minutos do ponto dos bondes de Cascadura, com duas magnificas casas para pessoas de tratamento.

[illegible]

---

da a casa, tendo fogão economico e fogão a gaz.

13:000$ Um predio á rua D. Maria (Aldeia Campista), duas janellas de frente, porão e gradil de ferro na frente e aos lados, sala de visitas, sala de jantar, tres quartos grandes, cozinha, quarto com W. C. e mais dependencias e bom quintal, rendendo 160$ mensaes.

VENDEM-SE diversas chacaras, sitios e fazendas, em S. Christovão, Meyer e Cascadura, Jacarépaguá, Campo Grande, Palmeiras, Rodeio; predios no centro e em suburbios. Dá-se dinheiro a juros sob hypothecas. Trata-se com o Adv. Henrique, á rua Uruguayana n. 11, sobrado, das 12 ás 5 da tarde.

VENDE-SE uma casa pequena, com 4 commodos, perto da Estação de Dr. Frontin, rua Boa Vista 106; não se admittem intermediarios; por 4:000$.

VENDE-SE um terreno com 19 de frente por 105 de extensão á rua Mauá, Meyer, bondes na frente. Rua do Rosario n. 148, com A. Batalha.

VENDEM-SE as propriedades abaixo, mostram-se aos pretendentes sempre, das 8 ás 5; na rua da Alfandega 240:

Predio á rua Maria Flora e grande area de terreno, ao Encantado.

Terreno á Avenida Vieira Souto, Ipanema, mede 10 metros por 50.

Terreno á rua Barão de Mesquita, mede 30 metros por 116, plano.

Terreno á rua Nova, Pedregulho, mede 33 metros por 80, nivelado.

Terreno á rua Barão de Bom Retiro, Engenho Novo, mede 10 metros por 17.

Terreno travessa Leal, Todos os Santos, mede 11 metros por 60.

Predio á rua de S. Januario em canto de linda chacara.

Predios rua Hilario de Gouvea, em Copacabana, tres, modernos.

Predio rua da Passagem e lindo terreno ao lado, ver.

Vendedores: Figueiredo & C., telephone n. 5.575.

VENDE-SE na rua Itapiru', magnifico terreno com 2.600 metros quadrados; rua do Rosario n. 148, com A. Batalha.

VENDE-SE muito barato um terreno na rua Barão de Mesquita, com 20X180. Trata-se na mesma rua n. 476.

VENDEM-SE optimos terrenos, em Ramos, rua Dr. Pereira Landim, distante um minuto da estação, á vista e a prestações, altos e promptos a edificar; trata-se com Canejo, no local, aos domingos, santificados e feriados, das 7 ás 11 da manhã, e nos dias uteis, até ás 7.30 da manhã ou depois das 6 horas da tarde, ou á rua Quatro de Novembro n. 145 — Ramos. A planta póde ser vista no açougue á rua Uranos numero 4.

VENDEM-SE duas casas no Engenho de Dentro, rua Borges Monteiro 96, sendo uma construida ha quatro annos e a outra espaçosa e com bom quintal, ambas com agua e esgoto, cinco minutos da estação.

VENDE-SE um bom predio, construido ha cinco mezes, para familia de tratamento, tendo cinco quartos, sala de visitas, sala de jantar com bom lavatorio, boa varanda ao lado, pintada a oleo; despensa, dois Water-closets, grande cozinha, pia com agua fria e quente, optima installação electrica, bom terreno para jardim e quintal e bom gallinheiro; para ver e tratar á rua Americana n. 15, Cachamby, Meyer.

VENDE-SE um terreno no começo da rua das Laranjeiras, com 14X62 e um predio velho por 45:000$000. Trata-se na rua Carioca n. 66, sobrado.

VENDE-SE por 20:000$ um predio com dois pavimentos na rua Jockey-Club; rua do Rosario n. 148 com A. Batalha.

VENDEM-SE as propriedades abaixo; mostram-se aos pretendentes, sempre, das 8 ás 5, á rua da Alfandega n. 240:

Palacete á rua de Nossa Senhora de Copacabana, encantador; é uma elegancia.

Predio á rua de Botafogo, adequado para pequena familia.

Predio á rua Goulart, perto da nova praça do Suzano, Leme.

Terreno, Muda da Tijuca, perto da rua Conde de Bomfim, mede 52 metros por 105.

Predio á rua Paraná, com juncção da rua de S. Luiz Gonzaga.

Predio á rua Visconde de Santa Isabel de construcção moderna.

Vendedores: Figueiredo & C., Telephone n. 5.575.

VENDE-SE um luxuoso predio em centro do terreno, á rua S. Francisco Xavier, varanda ao lado, grande jardim na frente e enorme chacara nos fundos, bonde á porta, illuminado a luz electrica, com 6 quartos, commodos fóra, por 65:000$. Um lindo predio novo no Leme, com 2 pavimentos em frente á praça, bonito terreno, bonde á porta, multos quartos, por 46:000$. Trata-se com o Adv. Henrique, á rua Uruguayana n. 11, das 12 ás 5.

VENDE-SE por 24:000$ um bom predio á rua D. Marciana (Botafogo), com 7 ms. de frente por 44 ms. de fundos, com porão habitavel, todo concretado, gradil e portão de ferro e jardim na frente, 2 janellas de frente; em cima: sala de visitas, sala de jantar, quatro quartos, dispensa; cozinha, tudo com janellas para os lados; em baixo: 3 salas e luz electrica em toda a casa, banheiro, tanque, W. C. dentro de casa e fóra e bom quintal; trata-se com Mourão, á rua do Rosario 161, ou á rua Souza Franco 47 (V. Isabel).

VENDE-SE por 28:000$ um predio proximo ao boulevard Vinte e Oito de Setembro, Villa Isabel; rua do Rosario n. 148 com A. Batalha.

VENDE-SE por [illegible] um sitio entre Barra do Pirahy e Vargem Alegre, com 3 alqueires de terra geometrica, casa de habitação, forrada e assoalhada, dita para colonos, coberta de telhas, agua nascente, 2 ans de cannavial, capinzal, grande quantidade de arvores fructiferas e café para o gasto; trata-se com o Mourão, rua do Rosario 161, ou á rua Souza Franco 47, V. Isabel.

VENDE-SE por 9:500$ um predio á rua Angelica, junto á Usina da Light (E. do Meyer), predio ao centro e uma janella de cada lado, quatro quartos grandes, cozinha, banheiro, tanque e mais dependencias; trata-se com Mourão á rua do Rosario 161, ou á rua Souza Franco 47 (V. Isabel).

VENDEM-SE 2 casas de madeira, rendendo [illegible] mensaes, logar saudavel, [illegible] de Matto, Estação do Meyer, tendo uma 2 quartos, sala e cozinha e outra 1 sala, quarto e cozinha, centro de terreno, todo arborizado e cercado de folhas de zinco, esgoto, agua, terreno 44 metros de extensão por [illegible] de fundos, preço [illegible]. Um outro terreno, prompto a receber construcção, com agua, esgoto, tendo [illegible] metros de frente, preço [illegible]. Tem 2 linhas de bondes e é distante da estação 5 minutos; para informações com o proprio, rua Wenceslau [illegible], sr. José Guimarães.

VENDE-SE por 8:500$ um pequeno predio e bom terreno na rua Diamantina, Riachuelo; rua do Rosario n. 148, com A. Batalha.

VENDE-SE predio novo á rua [illegible] Neves (E. Novo); informa o sr. Pimenta, rua Rosario 147, sobrado.

VENDE-SE um terreno á rua D. Rosa [illegible] 11X44; informa o sr. Pimenta, rua Rosario 147, sobrado.

VENDE-SE um grupo de 2 predios á rua Sant'Anna (Meyer). Informa o sr. Pimenta, rua Rosario 147, sobrado.

VENDEM-SE 2 predios [illegible] na rua [illegible] Guimarães (A. Campista); informa o sr. Pimenta, rua Rosario 147, sob.

VENDE-SE na rua Itacurussá, junto á de Conde de Bomfim, magnifico terreno com 15 por 52; rua do Rosario n. 148, com A. Batalha.

VENDE-SE um chalet de madeira na rua [illegible] Lopes da Cruz (Meyer). Informa o sr. Pimenta, rua Rosario 147, sobrado.

VENDE-SE predio novo á rua Dr. Pereira [illegible] (Meyer). Informa o sr. Pimenta, rua Rosario 147, sobrado.

VENDE-SE um terreno [illegible] na rua [illegible]. Informa o sr. Pimenta, rua Rosario 147, sobrado.

VENDE-SE [illegible]

VENDE-SE um terreno na rua [illegible]

VENDE-SE por [illegible] um magnifico predio na rua São Francisco Xavier perto do Collegio Militar; rua do Rosario n. 148, com A. Batalha.

O maior assombro

— DO —

Petit Marché

é vender os seus artigos por preços mais baratos que a importação.

Nunca liquida e o systema de negociar é sempre o mesmo.

Todas as mercadorias acham-se expostas a preços ao alcance de todos, fazendo-se uma pequena referencia d'alguns artigos.

Blusas bordadas, padrões variados, a escolher 2$400

Saias brancas com rendas, grande saldo a 2$900

Corpinhos bordados, linda variedade, um 1$300

Camisas de dia com bordados para senhora, a 1$900

Camisas de rendas de linho com bordado a 3$600 e 4$900

Cortes de voilage para vestidos, padrões chics, com 3.50 A 6$300

Corte de mousseline fantasia largura 1.20, 4$200

Vestidinhos para crianças desde o mais fino ao mais barato

Sarjão de linho, artigo de 4$200, metro 1$600

MORINS E CRETONES

Artigos para cama e mesa.

CRANDE SALDO de vestidos em voilage, lingerie, para senhoras, a preços nunca vistos.

Gollas de plissé e renda. - Bolsas

AU PETIT MARCHÉ

é a casa que vende mais barato a preços fixos.

RUA DO OUVIDOR, 86

AU PETIT MARCHÉ

Visitem

AU PETIT MARCHÉ

VENDE-SE um lindo terreno nivelado, bonde á porta, 6X42, perto da praça Sete, Villa Isabel, por 3:800$. Um outro no principio da Tijuca, 11X99, por 9:500$. Outro no Meyer, 11X60, por 3:000$ cada um. Outro em Todos os Santos, 11X60, por 2:000$. Outro no Boulevard Villa Isabel, 10X26, por 7:500$, 9X39, esquina, por 14:000$. Outro na rua Mariz e Barros 12X32, por 23:000$. Outros em differentes zonas; assim como grandes areas no Districto Federal. Trata-se com o Adv. Henrique, á rua Uruguayana 11, das 12 ás 5.

VENDE-SE um predio occupado com negocio, em frente á E. de Ramos; podendo render 120$; preço 10:000$; tratar á rua General Camara 349, sobrado.

VENDE-SE em Ipanema por 40:000$ magnifico predio, proximo ao bonde e ao mar; rua do Rosario n. 148, com A. Batalha.

VENDEM-SE 3 chalets á rua Carlos Gomes, rendendo 220$; preço 11:500$; tratar á rua General Camara 349, sobrado.

VENDE-SE um predio com esplendidas accommodações para familia de tratamento, construido com muito capricho, para moradia do proprietario; está bem localisado, com terreno em volta, ajardinado, e com arvores fructiferas, medindo 20X40; á rua Dr. Domingos Ferreira 94 (Copacabana); trata-se no mesmo, do meio dia ás 3 horas.

VENDE-SE um terreno com 13X95, tendo ao centro uma casa com 2 quartos e duas salas, logar saluberrimo; trata-se na rua Cabuçu', Armazem do Dias.

VENDE-SE por 6:000$, negocio urgente e de occasião, na Estação da Olaria, E. de F. Leopoldina, um excellente predio com 3 quartos, 2 salas e mais dependencias, ainda a concluir-se e com o terreno da esquina ao lado; informe-se e trata-se com o sr. Julio, rua da Quitanda 132.

VENDE-SE proximo ao Campo de S. Christovão um bom terreno com 6 por 35; rua do Rosario numero 148 com A. Batalha.

VENDE-SE um predio com barracão nos fundos, tendo 22X60 de terreno, á rua Gaspar, preço 6:000$; trata á rua General Camara n. 349, sobrado.

VENDE-SE por 5:000$ um predio de armazem nos suburbios; tratar com os srs. Machado & C., á rua General Camara n. 349, sobrado.

VENDE-SE por 18:000$ um bom predio para negocio e outro de familia, proximo á cidade; tratar á rua General Camara n. 349, sobrado.

VENDE-SE por 6:000$ um bonito terreno, proximo ao Rocha, com 16X88; tratar á rua General Camara n. 349, sobrado.

VENDE-SE por 4:500$ um bonito chalet, proximo ao Dr. Frontin; tratar com os srs. Machado & C., á rua General Camara n. 349, sobrado.

VENDEM-SE por 24:000$ dois predios, proximos á rua Benjamin Constant; rua do Rosario n. 148, com A. Batalha.

VENDE-SE por 30:800$ um lindo terreno no Andarahy, com 44X46; tratar com os srs. Machado & C., á rua General Camara n. 349, sobrado.

VENDE-SE por 4:500$ um bom predio proximo á Piedade, com 11X60; trata-se com os srs. Machado & C., á rua General Camara n. 349, sobrado.

VENDEM-SE dois chalets de frente, á E. de Ramos, rendendo 140$, com 22X50, preço 11:000$; tratar na rua General Camara n. 349, sobrado.

VENDEM-SE por 7:500$, tres chalets, proximo aos bondes de Cascadura, com 22X30; tratar á rua General Camara n. 349, sobrado.

VENDEM-SE por 6:500$, dois chalets proximo ao Encantado, com 10X50; tratar com os srs. Machado & C., á rua General Camara n. 349, sobrado.

VENDE-SE um bonito terreno nos Pilares, com 11X40; tratar com os srs. Machado & C., á rua General Camara n. 349, sobrado.

VENDEM-SE em São Christovão, proximo ao bonde, dois predios de solida construcção, tendo cada um: duas salas, quatro quartos, despensa, cosinha fogão a gaz, banheiro, abundancia dagua, jardim, etc., dando boa renda, por 17:000$; trata-se á rua do Nuncio n. 132, das 2 ás 4 da tarde, com o sr. Rangel. Acceita-se offertas.

VENDEM-SE bons lotes de terrenos tendo agua, luz, esgoto. Rua de Cachamby n. 290, distante da E. do Meyer 10 minutos, para informações com o sr. David armazem da esquina, e para tratar com Adelino ou Brito, na rua do Lavradio, 134.

VENDE-SE por 35:000$; na rua Torres Homem, em Villa Isabel, um grande predio moderno, no centro do terreno, rodeado de janellas, varanda ao lado, porão habitavel, jardim na frente, serve para uma grande familia, perto do bonde de 100 réis; um 25:000$, perto do Jardim Zoologico; um por 38:000$, perto da rua D. Luiza, na Gloria; informa-se, trata-se na rua Uruguayana n. 120, das 12 ás 5. Valentim.

VENDE-SE uma casa com dois quartos, duas salas, cozinha e mais dependencias, edificada em terreno de 11X50 por 4:500$; acceitando-se 2:000$ a vista e o restante a prazo; para ver e tratar á Estrada do Fontinha n. 25, 3 minutos da estação do Rio das Pedras.

VENDE-SE o predio da rua Dr. Pereira Lopes n. 52, S. Christovão. Póde ser visto a qualquer hora e trata-se com o proprietario á travessa das Mangueiras n. 15. Preço 8 contos.

VENDE-SE um terreno com 30X40, na Estação de Anchieta. Distante 15 minutos. Rua S. Christovão n. 610. Informa-se.

VENDEM-SE na rua Araujo Lima muito perto da rua Barão de Mesquita 11 ou 22 metros de terreno; rua do Rosario n. 148, com A. Batalha.

VENDE-SE por 3:000$ 1 chalet com 2 quartos, 2 salas e cozinha num lote de terreno, no Sapé e trata-se no ponto de Inharajá, rua de Candida n. 29 é pechincha.

VENDEM-SE 2 casa novas por 3:200 com 2 quartos, 2 salas e cozinha cada uma, 10 minutos desviado do ponto de Inharajá. Trata-se no ponto de Inharajá. Rua Candida n. 29, é pechincha por seu dono ter de retirar-se.

VENDE-SE por seu dono achar-se doente 1 area de terra com mil e seiscentos e cincoenta metros quadrados, tendo 2 casinhas e uma grande do ponto de Inharajá, Linha Auxiliar 3 minutos desviado do ponto. Trata-se no mesmo logar. Rua Candida n. 29. Informa-se no botequim na estação de Inharajá.

VENDE-SE por 45 contos, um predio na rua Haddock Lobo, tem 5 quartos, 3 salas e quintal; trata-se com o sr. Moraes Junior. Rua do Rosario n. 120, sobrado, esquina da Avenida.

VENDE-SE na rua Petropolis, Santa Thereza, um bom terreno; rua do Rosario n. 148, com A. Batalha.

VENDE-SE um bom predio e terreno, á rua Gaspar, nos Pilares, com tres accommodações proximas, por 6:000$, trata-se na rua General Camara n. 306, loja.

VENDE-SE um predio novo de elegante architectura e de forte construcção, terminado há 6 dias e proprio para pequena familia de tratamento e bom para renda, está aberto, podendo ser visto a qualquer hora; na travessa Tenente Costa n. 12 proximo á estação de Todos os Santos; bonds de Cascadura e Engenho de Dentro saltar na rua José Bonifacio primeira rua á direita; está livre e desembaraçado; preço 8:700$; tem bastante terreno, agua, esgoto, luz electrica frente da rua com entrada ao lado; trata-se na rua Archias Cordeiro n. 336, com o Sr Romão.

VENDE-SE por [illegible] um bom predio [illegible] com os srs. Machado & C., á rua General Camara n. 349, sobrado.

VENDE-SE as bemfeitorias de um sitio contendo 2 casas e arvores fructiferas, com excellente agua, [illegible] para [illegible] e [illegible]. Linha Auxiliar. Informa-se na estação de S. Matheus e trata-se com o sr. P. R.

VENDE-SE um grande predio por 85 contos, na rua S. Francisco Xavier; trata-se na rua Carioca 66, sob.

VENDE-SE um terreno de 20X180 na rua Barão de Mesquita; trata-se Oliveira Basto & C. rua Carioca 66, sob.

VENDE-SE um terreno com 11X110, com 2 frentes, na rua Assis Carneiro, por 6:000$; trata-se rua Carioca 66, sob.

VENDEM-SE 5 predios, sendo um de negocio em Jacarépaguá, por 20:000$; trata-se na rua Carioca 66, sob.

VENDE-SE um terreno no Meyer, com 11X220, por 15:000$; trata-se com Oliveira Basto & C. rua Carioca 66, sob.

VENDE-SE um terreno na rua Dr. Paes Leme, por 30 contos; trata-se na rua Carioca 66, sob.

VENDEM-SE um predio e cinco casinhas, rendendo 430$, por 16:000$; trata-se rua Carioca 66, sob.

VENDE-SE um sobrado na rua Pereira de Almeida, S. Christovão, por 30 contos; trata-se rua Carioca 66.

VENDEM-SE terrenos em Inharajá ou Sapé, a dinheiro ou a prestações; para informações no botequim, em frente á estação de Inharajá, da E. F. Auxiliar.

VENDE-SE um terreno em Anchieta, na rua Arnaldo Morinelli, em frente á travessa S. João, de quatro lotes, com uma casa espaçosa, feita de barro, por 1:200$, trata-se na rua do Chichorro n. 103, Catumby. 1432

VENDE-SE um terreno de 14 metros de frente por 22 de fundos, na rua Sete de Março, entre os ns. 1 e 3, Bomsuccesso; trata-se na rua Visconde do Rio Branco n. 47, sobrado. Preço, 350$000. 1424

VENDE-SE uma boa casa para familia, com todas as accommodações; na rua Leonalia (lote 77), estação de Ramos; trata-se na mesma, Estrada de Ferro Leopoldina. 1412

VENDE-SE por 4:000$, a casa n. 1876 da Estrada Real de Santa Cruz, em frente ás officinas de Trajano Medeiros, bondes de Inhauma na porta. Para ver e tratar com o proprietario, das 7 ás 8 horas da manhã, na mesma. 1426

VENDE-SE baratissimo um predio com uma avenida com 6 casas na rua Muriquipary, bondes a porta e rendendo 350$; rua do Rosario n. 148, com A. Batalha.

VENDEM-SE as bemfeitorias do grande sitio, de 44X180, na Estrada do Retiro n. 253, em Bangu', perto da estação, contendo jardim na frente, grande pomar, laranjeiras, limas cajueiros, bananeiras e goiabeiras, horta, uma casa de morada de duas salas, quartos, cozinha com tanques e poço interno; outra casinha, dois poços para irrigação, um grande predio em construcção e gallinheiros. Optima occasião. Trata-se no mesmo logar.

VENDE-SE um predio á rua Silveira Martins; informações no n. 6 da mesma rua, sobrado. Não tem intermediarios. 3119

VENDE-SE um bom predio, no campo de S. Christovão, com dois pavimentos, precisando alguns reparos, terreno grande, bonde á porta, por 25:000$. Um outro novo, junto á estação do Meyer, com 2 pavimentos, varanda ao lado, com 5 quartos, bom quintal, por 19:000$. Trata-se com o Adv. Henrique, á rua Uruguayana 11, das 12 ás 5.

VENDE-SE e compra-se terrenos e predios, mesmo que precisem de obras, encarregam-se de construcções e reconstrucções, dá-se dinheiro a juros commodo para tratar com o sr. Machado & C., das 11 ás 5 trata-se á rua General Camara n. 349, sobrado.

VENDEM-SE 2 chalets acabados de construir, á 5 minutos de uma estação por 2:500$ cada um; trata-se á rua General Camara n. 349, sobrado.

VENDEM-SE 3 chalets proximo ao morro do Pinto, dando renda de 220$000. Rua Carlos Gomes; trata-se á rua General Camara n. 349, sobrado.

VENDEM-SE em frente a estação de Olaria, 4 casas com 20X48, preço 7:500$; trata-se á rua General Cama n. 349, sobrado, das 11 ás 5 horas.

VENDE-SE um grande terreno com 30X50, em frente a E. de Olaria; preço 8:500$; trata-se á rua General Camara n. 349, sobrado.

VENDE-SE um predio com 2 salas, 2 quartos, cozinha e quintal na Aldeia Campista, por 9:000$000. Trata-se na rua do Rosario n. 132, sobrado.

VENDEM-SE dois predios rendendo 450$ mensaes, sendo um para residencia e outro para negocio, por 45:000$, ambos novos e na Aldeia Campista. Informações na rua do Rosario n. 132, sobrado.

VENDEM-SE 2 predios em uma rua transversal dos Voluntarios da Patria. Informa-se na rua do Rosario n. 132, sobrado.

VENDE-SE uma grande vivenda com grandes commodidades, pelo preço de vinte contos de réis, proximo dos bondes de Piedade, Cascadura e Engenho de Dentro. O motivo é o dono retirar-se para o interior; rua Borges Monteiro n. 33 Estação de Engenho de Dentro. Não se acceita intermediarios.

VENDE-SE um bom predio com 3 salas e 5 quartos, por 20:000$, com lindo pomar na rua Conselheiro Mayrinck (bondes de Cascadura). Trata-se na rua do Rosario n. 132, sobrado.

VENDE-SE um lote de terreno á rua Vaz de Toledo, tendo 11X50 de fundos. Engenho Novo, para informações na rua do Rosario n. 132, sobrado. Preço 2:500$000.

VENDEM-SE 2 avenidas no Andarahy, sendo uma com 14 predios, rendendo 1:080$ mensaes, por 85:000$, e outra com 8 predios e terreno para mais 10, por 62:000$. Rende 600$000. Informa-se na rua do Rosario n. 132, sobrado.

VENDE-SE um predio com 3 quartos e 2 salas, etc., á rua Maria Eugenia. Trata-se na rua do Rosario n. 132, sobrado.

VENDE-SE um bom predio á rua Alvaro, Engenho Novo, com 2 salas, 4 quartos, porão habitavel, gaz em toda casa, bom pomar com arvores fructiferas, gradil e portão de ferro, 11 por 70 de fundos; tratar em conta com o proprietario á rua Visconde de Itauna n. 1, casa de coroas.

VENDE-SE o palacete da rua do Jockey-Club n. 318, proximo á estação de São Francisco Xavier. Tem dois pavimentos, sendo o primeiro dividido em cinco quartos, boas salas de visitas, de espera, de jantar e de almoço, cosinha e dispensa, banheiro de immersão e chuveiro e espaçosa varanda ao lado. O 2° pavimento tem quatro magnificos dormitorios, bom banheiro com esquentador e retrete. Tem jardim e um bom quintal arborisado e com quarto e retrete para creados. Tem logar para automovel; trata-se no mesmo, com o proprietario, das 2 ás 5 horas da tarde. Tambem se vende o mobiliario.

VENDEM-SE 2 predios á rua [illegible] (Piedade); trata-se á rua Marilia [illegible] n. 18.

VENDE-SE na rua da Cancela [illegible] Azevedo & C., um terreno na rua Senador Vasconcellos, defronte á estação de Campo Grande, mede 11X[illegible].

VENDEM-SE, [illegible] as propriedades abaixo, a quem pretender empregar em [illegible]:

[illegible]

Fora DE DUVIDA

Vestir bem por pouco dinheiro

40$ Um lindo terno palha seda imitação

30$ Um lindo terno flanella Cordonnet

30$ Um terno de fino tussor de linho

50$ Um terno de flanella branca ingleza

40$ Lindos ternos de casemira italiana

50$ Um bom terno de casemira ingleza

Grande reclame

Ternos de cheviot pretos e azues a 45$

Inteira novidade

Kaki de pura lã Um terno por 70$

22$ Um lindo terno de brim de côr

50$ Um costume de fino brim de linho branco

Enorme variedade de Calças de flanella liza e fantazia, bainha á ingleza a 22$

Vestuarios para crianças

O maior sortimento em todos os tecidos.

Remette-se amostras para o interior. Acceita-se qualquer pedido acompanhado de carta de ordem ou vale postal.

O TOMBO DO RIO

Uruguayana, 1

Ponto dos bondes

Telephone, 3920

LARYNGENO?!...

(Fabricado na Pharmacia Humanitaria)

Approvado pela Directoria Geral da Saude Publica

Cura qualquer tosse, molestias do peito e da garganta — Vidro 3$

Vende-se em todas as pharmacias e drogarias

Deposito: **Araujo Freitas & C.** — 88, Rua dos Ourives, 88

A Vossa Constipação

Combatei-a! Combatei-a Fortemente!

Uma constipação é um inimigo perigoso, prompto sempre a produzir desastrosos resultados se não for combatida. Repelli-a com

O Peitoral de Cereja do Dr. Ayer

Este preparado é um verdadeiro remedio, um remedio potente, o remedio d'um medico, feito especialmente para o tratamento de tosses e constipações. Livre de venenos. Vendido em frascos de tres tamanhos: Grande, medio, pequeno.

Preparado pelo Dr. J. C. Ayer & Ca., Lowell, Mass., E. U. A.

BLUSAS QUASI DE GRAÇA

A "AGUIA DE OURO" o Grande emporio de Blusas á rua do "Ouvidor 169", expõe uma grande variedade em **BLUSAS** de renda de guipure e filó, forradas de seda, em **PRETO**, branco e creme, muito elegantes, que vae vender a preços **nunca vistos no Rio de Janeiro.**

Blusas de renda de guipure brancas, forro de seda	5$000
Blusas de filó creme, forro de seda, 1/2 manga com golla	6$000
Blusas de renda guipure creme, forro de seda, 1/2 manga	8$000
Blusas "voilages" em voile fantasia	6$000
Blusas de renda branca forro de seda e applicação	10$000
Blusas renda forro de seda com vivos, fantasia e botões	11$000
Blusas de filó forro de seda com applicação guipure	10$500
Blusas de setim de cores com vivos, fantasia	12$000
Blusas de renda forro de seda, com jabot	12$500
Blusas de filó **preto** forro de algodão	11$000
Blusas de filó bordado a seda e forro de seda	11$000
Blusas de renda de guipure sem golla	15$000
Blusas de filó bordado sem golla e gravata	16$000
Blusas de filó forro de seda de cor sem golla	18$000
Blusas de filó de seda, **pretas**	18$000
Blusas de seda cor	18$000

Estes preços representam menos da metade do seu verdadeiro valor.

O motivo porque a "Aguia de Ouro" pode vender tão barato, é o de ter recebido um colossal stock adquirido em condições excepcionaes.

CYCLISTAS!

Preços de pneumaticos: Capa: 9$000 — Camara de ar 6$000

USAE:

os melhores pneumaticos: **MICHELIN**

as melhores bicycletas: **HUMBER**

Antunes dos Santos & C.

Rua Rodrigo Silva (antiga dos Ourives) n. 12

VENDE-SE um bom terreno na Tijuca, ... Trata-se com o ... á rua Uruguayana n. ..., das ... ás 5 da tarde. Uma boa casa no Engenho Novo, por ...

VENDE-SE um bom predio, assobradado, com 4 quartos e 2 salas, com todas as dependencias necessarias para grande familia. Informações á rua Sergipe 43, com o proprio.

VENDEM-SE em Maxambomba terrenos em lotes de 11x50 e 10x50, a 30$, 40$, 50$ e 100$ a dinheiro; em prestações mais 20 %, sendo a 1ª prestação por lote 12$, 17$ e 25$. Estes terrenos estão distantes da Estação de Maxambomba 20 minutos, de Andrade Araujo 8 minutos. Passagem de 1ª classe 600 réis, 2ª 300 réis para Andrade e Maxambomba. Trens diarios em Maxambomba 28, em Andrade 10. Tendo o terreno uma área de 5.000.000 m2. Os senhores pretendentes de grandes lotes podem aproveitar a occasião de com pouco capital adquirirem optimas áreas para situações. Construcção livre, agua do Rio d'Ouro. Vendem-se mais em Maxambomba terrenos de 11x50 a 250$, 350$ e 400$ o lote, e sitios bem plantados com arvores fructiferas a 5:000$, 10:000$, 15:000$ e 25:000$, sendo os sitios de 5:000$ e 10:000$ com casas cobertas de palha e os outros de telha; a área dos sitios de 5:000$ é de 10.000m2 e assim proporcional á importancia dos outros. Estes terrenos e sitios estão distantes da estação de Maxambomba 8 a 15 minutos, agua encanada do Rio d'Ouro. Para ver, tratar e mais informações com Corrêa Dias, em Maxambomba, aos domingos e dias feriados no Armazem Central.

VENDE-SE por 6 contos um bom predio na rua Adalgisa, Estação da Piedade, com bonita porão e jardim em centro de terreno, com 2 quartos, 2 salas, mais uma cabeça nos fundos; tratar com Fernandes, rua do Ouvidor 68, sobrado, das 12 ás 4.

VENDE-SE uma casa na rua Paraná ..., por ...; trata-se na mesma.

VENDEM-SE sitios, terrenos e chacaras em Jacarépaguá, em terras proprias e foreiras; quem quizer ou pretender fazer boas compras, dirija-se a Baptista & Guimarães á rua General Camara n. 306, loja, das 12 ás 4 horas da tarde.

VENDEM-SE pequeno predio e cinco lotes de terrenos em Ramos, junto ao mesmo; quem pretender deixe carta a B. S. P., para ser procurado.

VENDEM-SE 2 casinhas na travessa da rua da Estação 25, D. Clara, tendo a sua construcção de pedra e tijollo, por preço baratissimo.

VENDEM-SE em Copacabana 3 boas casas ... preço 25 contos; trata-se com o proprietario, rua S. João Baptista 24, não se acceitam intermediarios.

VENDEM-SE tres casinhas com 2 quartos, sala e cozinha, 2 pennas d'agua, terreno ... 22 metros de frente por 40 de fundos, 10 minutos do bonde pela rua ..., por sete contos; tratar na rua Fazenda da Bica, 34, com Ferreira.

VENDE-SE o predio em construcção, quasi concluido; está rendendo ..., 5 minutos da Estação Dr. Frontin, rua Fazenda da Bica 34; tratar com Ferreira, na mesma; ... Preço 13 contos.

VENDEM-SE lotes de superiores terrenos, promptos a edificar, situados a 2 minutos da Estação de Todos os Santos; boa chacara, arborisada, com casa de campo, no mesmo local, e por 32 contos casa edificada em terreno de 11x64, em Copacabana. Trata-se com Barros, nos dias uteis, das 11 ás 4, na rua Senhor dos Passos 72, sobrado.

VENDE-SE um bom predio de dois pavimentos, com frente para duas ruas, tendo 7 quartos, 3 salas e mais dependencias, com bom quintal; rende 300$, preço ...; na rua Conselheiro João Cardoso P. ... Formoza; trata-se com Salvador Thompson, na rua do Rosario 161, sob.

VENDE-SE um bom predio com 12 metros de frente, em terreno de 235 de fundos, no melhor ponto da Gavea, rendendo 300$000 mensaes, por preço commodo. Trata-se com Duque Estrada, rua da Alfandega 134, 1º andar, das 3 1/2 ás 5 da tarde.

... quartos, duas salas, cozinha e mais dependencias, tanque e latrina, agua, com entrada ao lado e grande terreno e gallinheiro, por 8:000$; para ver e tratar na rua Leandro n. 8, Estação de Olaria, Estrada de Ferro Leopoldina, esquina da Estrada da Penha, servidos por 78 trens por dia.

VENDEM-SE na Estação de Ramos 2 casas, juntas ou separadas; na rua Teixeira Franco n. 5, onde se informa.

... rua calçada, e está nivelado e prompto para ser edificado. Trata-se com o advogado Henrique, á rua Uruguayana n. 11, das 12 ás 5.

VENDE-SE um bom predio no Rocha, em centro de terreno, varanda ao lado, 3 bons quartos, jardim na frente, bom quintal, por ...; Outro por ..., na rua 24 de Maio; outro por ..., ao pé da rua 24. Trata-se com o advogado Henrique, á rua Uruguayana n. 11, das 12 ás 5.

Grande Laboratorio e Pharmacia Homœopathica

FUNDADOS EM 1880

ALMEIDA CARDOSO & C.

DISTINGUIDOS COM GRANDE PREMIO, A MAIOR RECOMPENSA CONFERIDA EM HOMOEOPATHIA NA EXPOSIÇÃO NACIONAL DE 1908. Fornecido para o Exercito e principaes estabelecimentos de medicina e pharmacias da Capital e dos Estados.

MEDICAMENTOS HOMOEOPATHICOS QUE CURAM:

ALMEIDINA — Cura a gonorrhéa chronica, recente e suas consequencias.
CARDOSINA — Cura tosses, bronchites, dores no peito, costas e lados.
CARDUNA CARDO — Cura molestias do coração e hemorrhoidas fluentes.
GYPSUM BRASILIENSE — Facilita a dentição e tonifica as creanças.
FEXORINA — Cura a febre intermittente (sezões ou maleitas).
ROSALINA — Cura e previne a tosse coqueluche.
CONSOLARINA — Cura a tuberculose pulmonar em primeiro e segundo gráo.
SANAGRYPE — ... a influenza e cura constipações com febre, tosse, e dores no corpo.
CARICA AMERICANA — Regularisa as evacuações e combate os incommodos em consequencia de purgantes.
SANA SYPHILIS — Cura syphilis, lymphatismo, rheumatismo syphilitico, molestias da pelle e couro cabelludo.
ESSENCIA BENEDICTINA — (Odontalgica). Cura dôres de dentes e ouvidos em 5 minutos.
QUARTINA — ... cura neurasthenia, anemia, rachitismo, dyspepsia e todos os incommodos do apparelho digestivo.
SANASTHMA — Cura a asthma hereditaria e adquirida.
VITALIUM — ... a potencia viril aos ...
SANAFLORES — Cura ... flores brancas, caracterisada por corrimentos da vagina.
DOLORIFORA — ... o parto, combate as colicas e mais symptomas das parturientes.
... — ... golpes, contusões, feridas e ... escorriadas.
OLEO DE FIGADO DE BACALHAO — ... anemia, falta de sangue, desappetite, pallidez, magreza, rachitismo e fraqueza organica.
ALLIUM SATIVUM — Especifico para ... catarrhos, constipações, ... coqueluche, febre e todas ... do ...
RUA MARECHAL FLORIANO, 11 ALBINGIA — Pó dentifricio. O melhor para limpar os dentes.
Uma botica com estes medicamentos, inclusive o porte do Correio, ...
Os medicamentos acima ... do modo de se ... e levam a nossa marca registrada Um anjo cercando uma agua — Cuidado com as imitações. Executam-se as mais exigentes encommendas de Homoeopathia em tinturas, pilulas e tablettes. — PREÇOS RASOAVEIS

11, RUA MARECHAL FLORIANO, 11 — RIO DE JANEIRO

PROXIMO AO LARGO DE SANTA RITA

A' venda nas principaes drogarias e pharmacias da Capital e Interior

VENDE-SE um bom predio com porão habitavel e entrada ao lado, á rua Pereira Nunes, tendo 2 salas, 3 quartos, cozinha, latrina, banheiro, tanque e regular quintal. Trata-se com Villar Martins, Rosario 120, sob. Teleph. 6030.

Diversos

ALUGA-SE — Na China e Japão as senhoras têm os cabellos lindos, pretos e abundantes porque só usam o Sabão Mattos, um 1$500, tres 4$000, nas drogarias.

ALUGA-SE. Compram-se sellos do Brasil, na rua do Hospicio n. 85, sobrado.

ALUGAM-SE ... de casaca, ... na praça Tiradentes n. ..., sobrado, ao lado do theatro S. José.

ALUGA-SE, digo aos noivos por falta de moveis não deixeis de casar; si já tendes noiva não casaneis; ide ao Parque dos Operarios, rua do Hospicio n. 258, ahi comprareis todo o mobiliario ou moveis avulsos a prestações de 2$000 por semana, sem fiador.

ALUGAM-SE ... de casaca e ..., ... a vista, na ... Ribeiro, á rua Sete de Setembro n. 139, sobrado, casa recuada; telephone ...

ACCEITA-SE uma moça para caixeira e aprendiz de chapéos de senhora, com ordenado, que se tratar. Ao Magazin de Modas. Rua Gonçalves Dias n. 20 A.

CINZAS INFERNAES matam instantaneamente pulgas, percevejos, formigas e baratas. Lata, 800 réis. Drogaria Mattos.

CEDE-SE uma meia pensão, de grandes resultados, para quem possa estar á testa, ou para familia; informações, S. ..., quarto 7, General Osorio, S. Domingos.

CHAUFFEURS — Aulas theoricas e praticas. Curso especial de direcção. Rua José Mauricio (antiga do Nuncio) n. 125, 1º andar.

CAPITALISTA que dispõe de ... pretende adquirir predios até esta importancia, ... no centro e suburbios, uma vez que ... effectue qualquer ..., escrever para a rua Evaristo da Veiga n. ..., para o sr. Caetano.

CASA de pasto — Traspassa-se uma bem afreguezada, no centro; informações na ...

COMPRA-SE um predio de preferencia moderno, na rua ... ou em transversaes ..., de preço de ...; para tratar com Mario, á rua do Rosario n. ..., ... Villa Isabel.

DIAS & MOVEIS — ... Alvaranga n. ... — Pede-se a cautela ... desta casa.

DINHEIRO sob hypothecas de predios, em qualquer ponto do Districto Federal; empresta-se á rua da Alfandega n. 14, sala n. 4, das 12 ás 4 com o sr. Nunes.

COMPRA-SE uma casa nova ou em bom estado de conservação, nas ruas Riachuelo, Relação ou qualquer avenida Silva Manoel, Arcos, Lapa, até Botafogo, Cidade Nova, até a praça Onze; preço de 15 a 20 contos. Carta para este jornal a S. P.

COMPRAM-SE predios no centro, e nas localidades com excepção dos suburbios, proprios para rendas; trata-se com F. Esteves Cardoso; rua Uruguayana n. 97, sobrado das 2 ás 4.

COMPRA-SE uma casa até 6:000$ com duas salas, dois ou tres quartos; cartas neste jornal, a R. S. 1318

CASA — Precisa-se de uma casa para familia de tratamento, em centro de jardim que tenha cinco quartos e porão habitavel; toma-se por contracto, cujo aluguel regule 450$, carta neste jornal, a Silva.

Frutas

De todas as qualidades e procedencias, e durante todo o anno, conservadas em suas camaras frigorificas, vendem-se a preços razoaveis

A' rua 1º de Março n. 26

Angelino Simões & C.

E. SAMUEL HOFFMAN & C. — Travessa do Rosario n. 13 — Pede-se a cautela de n. ... desta casa.

MÃE E MARTYR! — PUAL D'AIGREMONT 109

Carlos mas reagindo logo, e retomando a sua impassibilidade de marmore:

— Não sei nada, disse elle.

— Não é possivel. Só, o senhor recebeu as confidencias supremas do sr. de Cypieres. O sr. passou em "tête-a-tête" com elle, os ultimos momentos de sua vida. Elle tinha em si absoluta confiança. E' certo que elle lhe disse o nome da envenenadora.

E no entanto, as nossas ... não chegam até a ouvilo sair de seus labios, esse nome. Repito-lhe, uma palavra, apenas, nos contentará: sim ou não, foi a senhora de Cypieres que o marido surprehendeu?...

— Não sei.

— E' porque o sr. não quer, ou talvez até mesmo que nem possa salvar sua prima.

...

Carlos parecia prestes a exhalar o derradeiro alento.

Mas ouvindo estas palavras, ergueu seu rosto ... no qual se lia ... dôr.

— Não me calumnie, sr. presidente, disse elle com uma dignidade ...

...

Se foi o sr. de Cypieres elle bem pode ter sido roubado por uma pessoa dedicada para ser dada a ...

...

A QUINA=LAROCHE

é o unico TONICO e RECONSTITUINTE recommendado por todos os Medicos

A Quina-Laroche possue, no mais alto grau, as propriedades tonicas, digestivas e febrifugas da Quina. O processo empregado para a sua preparação, processo inteiramente especial, distingue-a de todos os productos similares, que não podem, sob nenhum ponto de vista, entrar em comparação com ella. Com effeito, a ***Quina-Laroche*** *contém a totalidade dos principios activos das tres especies de Quinas mais afamadas (amarella, vermelha e parda), principios que se completam de maneira tão util, e que de nenhum modo podem ser por outros substituidos. Constitue, portanto, o meio mais perfeito de administrar a Quina, sob a sua fórma eminentemente activa. Além d'isso, tendo a* ***Quina-Laroche*** *como base um excellente vinho, reune ainda ás suas propriedades, tonicas e curativas, a vantagem, de ter um gosto muitissimo agradavel.*

Retrato do celebre Chimico LAROCHE — Recompensa nacional de 16,600 francos

Retrato do celebre Chimico LAROCHE — Recompensa nacional de 16,600 francos

E' o medicamento preferido para combater:

DOENÇAS DE ENFRAQUECIMENTO E DEBILIDADE; FRAQUEZA GERAL; FALTA DE APPETITE.

ABREVIA AS CONVALESCENÇAS DEMORADAS E PENOSAS.

E' o melhor especifico das

FEBRES, SEJAM QUAES FOREM AS SUAS CAUSAS.

E', finalmente, o Tonico *e* Reconstituinte *por excellencia.*

EXIJA-SE NAS PHARMACIAS A VERDADEIRA QUINA-LAROCHE

PARIS — 20, Rue des Fossés-Saint-Jacques — PARIS

EMPRESTIMOS sob inventarios heranças hypothecas e alugueis de predios em qualquer arrabalde; com o sr. Carmo. Rua do Rosario n. 69, sobrado, das 12 ás 4 horas.

EMPRESTIMOS desde 100$, hypothecas, Cartas de fiança etc. Rua de S. José [illegible] 2º andar sr. Antonio. 1395

EMPREGA-SE um rapaz de 16 annos, para caixeiro de casa commercial; na rua General Camara n. 254.

ESCREVER a machina em 30 lições. Escola «VELOX» é a unica que habilita com os dez dedos no curto prazo de um mez. Largo de S. Francisco de Paula n. 36, sobrado.

ESTE LIVRO?

E' remettido GRATIS

E' o melhor e o mais pratico até hoje publicado como elemento de influencia para promover o bem estar pessoal: homem ou mulher, senhorita, estudioso ou ignorante, o rico e o pobre, todos encontrarão (na obra do doutor Walley) o ensinamento para poderem gosar de independencia economica e felicidade completa. As paginas desse livro revelarão pela leitura do seu texto, o segredo para triumphar em todas as emprezas, e poder conseguir a realisação das mais doces esperanças.

Amor, fortuna, saude, negocios, tudo está amplamente explicado no maravilhoso livro:

"P. HYPNO-MAGNETICA"

GRATIS enviamos pelo correio, feito, o pedido ao Dr. Walley Venezuela 1521, Buenos Aires.

Leia e faça indicações neste coupon:

COUPON

Illm. Sr. Dr. Walley: Buenos Ayres

Venezuela 1521

Rogo remetter-me Gratis o livro intitulado "P. HYPNO-MAGNETICA"

Nome ....
Rua e numero ....
Logar ....
Estado ....

INVENTARIOS — Adeanta-se dinheiro para inventarios, compra de heranças e legados; para tratar com o sr. Nunes, de 12 ás 4, na rua da Alfandega n. 14, sobrado, sala numero 4.

INGLEZ, francez, portuguez e hespanhol. Ensina-se em tres mezes, a preço moderado. Paul (ex-professor da Academia de Idiomas de Nova York); na rua do Ouvidor n. 68, sobrado. 1499

INGLEZ — Uma senhora ingleza ensina este idioma em aula ou particularmente; na avenida Rio Branco n. 13, 1º andar.

INGLEZ professor londrino lecciona em poucos mezes, methodo aperfeiçoadissimo. Avenida Central n. 37. Cinema Odeon. 3º andar, sala, 9 — elevador.

JOÃO FRANCIS MARQUES — Uma pessoa de sua estima, pretende lhe falar, queira dirigir-se á rua de S. Pedro n. 214, ou carta nesta redacção, com M. S. B.

LIVROS BARATOS: collegiaes e de outros variados assumptos, á venda na Livraria Martins. Rua General Camara numero 345, proximo á Prefeitura Municipal. 1360

MACHINAS para typographia, lithographia, encadernação e congeneres, vendem-se na rua da Alfandega n. 214, casa Jacob Kosinski. 1533

MACHINAS de costuras, compram-se e concertam-se, garante-se os concertos; na rua do Hospicio n. 210.

MOVEIS — Compram-se, vendem-se e alugam-se na Intermediaria; rua do Cattete ns. 29 e 250. Telephone 557.

OFFERECE-SE um rapaz de 17 annos de edade, para casa commercial. Trata-se no becco do Rio n. 35. 1465

OFFERECE-SE desenhista de bordados á machina e todos os trabalhos concernentes á esta capital; avenida Passos numero 104. 1384

OCCULTISMO — Prognosticando, com o prodigio da maravilhosa sciencia, todos os assumptos, tendo da grande e poderosa flora, segredos para todas as molestias e males, e attractivos irresistiveis para todas as difficuldades em geral, applicando e fazendo todos os trabalhos possiveis com auxilio que dispõe a maravilhosa sciencia, evitando todos os males physicos e moraes, curando-os com ou sem medicamento as molestias em geral; na rua de S. Luiz Gonzaga n. 252, das 8 ás 10 da manhã.

OFFERECE-SE um rapazinho para escriptorio ou uma casa commercial ou para cobrador, dá fiança, donde tem estado boas referencias; informa-se na rua Primeiro de Março n. 89, 2º andar. 1543

PRECISA-SE de saber de Maria Amelia da Silva, portugueza, pessoa chegada a pouco, deseja saber para interesse da mesma, escreva para esta redacção dizendo onde pode ser encontrada.

PRECISA-SE falar com a sra. d. Julia de Castro Bittencourt, para negocio de seu interesse; na rua do Senado n. 223, sobrado.

PRECISA-SE de negociantes para dar cartas de fiança, lucro mensal de 1 a 2 contos; na rua General Camara n. 124, sobrado, fundos.

PIANOS — Afinam-se por 6$ e concertam-se por preços baratissimos; recebe chamados na praça Tiradentes n. 66 na charutaria. 1416

PRECISA-SE vender um Sabão Magico por 1$500, os seus effeitos e aroma são superiores a todos; na Drogaria Mattos.

PRECISA-SE avisar que ninguem, trabalha melhor nem mais barato em flôres artificiaes, do que na casa Bogary. Encommendas pelo telephone n. 1049; rua dos Invalidos 32.

PREDIOS: compram-se pequenos ou grandes no centro da cidade ou arrabaldes; com o sr. Carmo. Rua do Rosario n. 69, sobrado, das 12 ás 4 horas.

PRECISA-SE falar com José Francisco Ribeiro Guimarães Junior, de S. Fidelis, estação do Meyer.

PRECISA-SE dizer que o Sabão Magico não tem rival para uso do banho e toilette, um 1$500.

PRECISA-SE de 5 a 10 contos para uma descoberta que pode dar cem por cento; quem os tiver desponiveis. Se lhe pode fazer a experiencia com uns 300$000. Carta para o escriptorio deste jornal para M. G., dizendo donde se lhe pode falar.

PRECISA-SE saber quem soffre de "Polypo"; cura-se sem operação. Cura garantida, dirigir cartas a Paschoal, á rua General Caldwell n. 152, sobrado.

PRECISA-SE comprar sellos do Brasil na rua do Hospicio 86 sobrado.

PRECISA-SE de alumnos de francez pratico, mez 10$. Regis de la Colombiere, rua Sete de Setembro n. 97; das 4 ás 9.

PRECISA-SE que os cafés e casas de leite só adoptem o pão de lot "Soberano", por ser o melhor. Experimentem.

PRECISA-SE dizer que na Hespanha e em toda a Europa as senhoras andam coradas e lindas porque só usam Sabão Magico, um 1$500, tres 4$, nas drogarias.

PRECISA-SE que as pessoas que gostam de pão de lot, experimentem o de marca "Soberano", para não quererem outro.

PRECISA-SE que todos saibam que onde se bebe o melhor café, é no Café Carvalho, onde só tem o que é bom e legitimo, inclusive o pão de lot "Soberano"; rua da Quitanda n. 155.

PRECISA-SE comprar um carrinho para um cabrito; a tratar-se com A. Fraga, Avenida Rio Branco n. 137 (1º andar).

PRECISA-SE de um socio, pharmaceutico ou não, com pequeno capital, para ultimar a montagem de uma pharmacia. A tratar na rua Theodoro da Silva numero 102 — Villa Izabel.

PRECISA-SE vender por 1$500 um Sabão Magico para alliviar instantaneamente as hemorroides, usando no banho quente ou frio nas drogarias.

PRECISA-SE de um socio com o capital de cinco contos de réis, para um negocio limpo e de grande fututro, podendo o socio ficar com mercadorias nesta importancia; trata-se na rua do Cupertino n. 5. Dr. Frontin.

PRECISA-SE comprar de particular, um piano Pleyel novo, ou em bom estado. Tratar, á rua Aurelia n. 53, Meyer.

PERDEU-SE a caderneta da Caixa Economica desta capital, n. 334728, da 3ª série, tendo-se providenciado para a sua substituição. Pede-se a quem a achou remettel-a para a Zumby, ilha do Governador, a Hilario da Costa. 1310

PREDIO compra-se um até [illegible] contos nas seguintes zonas, Rocha, Villa Izabel, Estacio de Sá, Engenho Novo, Riachuelo, Sampaio, para pequena familia quem tiver dirija-se á rua Felippe Camarão n. 113. Maracanã.

PRECISA-SE dizer que o verdadeiro Instituto de Belleza é só o Sabão Magico um 1$500 tres 4$000 nas drogarias.

PELO NASCIMENTO DE NOSSO SENHOR JESUS CHRISTO — Uma senhora, viuva, de 65 annos de edade, pobre e doente, soffrendo ha longos annos de lesão organica do coração molestia que a impossibilita de trabalhar, por isto pede aos corações bemfazejos uma esmola de occasião. Deus levará em conta este justo beneficio feito á supplicante. Carta nesta redacção para A. L.

PERDEU-SE a caderneta do Monte de Soccorro do Rio de Janeiro, n. [illegible] de 1912. 1333

PEDE pela gloriosa Nossa Senhora da Gloria — Elvira de Carvalho, sendo viuva, cega e tendo duas filhas menores, pede de joelhos com as mãos postas ao glorioso Pae Eterno, que lhe dê ao toque da graça, aos corações dos bons negociantes, pais e mães de familia, que a soccorram com alguma esmola para o seu sustento, vivendo na extrema pobreza, passando sem recursos e dias sem alimento, que Deus, bom pae, recompensará a quem olhar para esta infeliz cega. Esta caridosa redacção presta-se a receber toda e qualquer esmola com este destino caridoso.

POR CARIDADE — Uma infeliz mãe, com cinco filhos, todos menores e sem recurso algum, passando as maiores necessidades, implora aos bons corações e pela alma daquelles que lhes são caros e pela Sagrada Paixão e Morte de Nosso Senhor Jesus Christo, uma esmola para lhes alliviar os soffrimentos. Esta infeliz mãe recebe qualquer donativo. Póde ser enviado ao escriptorio desta folha, á infeliz viuva Juba.

PENSÃO ABRANTES — Alugam-se bons quartos, [illegible] de frente, para familias e cavalheiros, na rua Marquez de Abrantes n. 26. 1344

PREDIO para negocio ou morada — Aluga-se o da rua do Lavradio n. 160, trata-se á rua Marechal Floriano Peixoto n. [illegible], das 3 ás 5 horas, com Arezzo.

PENSÃO WAGNER. Rua do Bispo n. 111, telephone n. 1.322, villa. Esta bem montada pensão têm commodos de 1ª ordem para familias ou cavalheiros; possue todas as commodidades precisas e hygienicas, assim como um vasto e esplendido recreio, jardim e grande chacara para passeio de seus pensionistas. As pensões que se remettem á domicilio são a 70$000 mensaes e são servidas com todo o esmero.

PRECISA-SE de alumnos, machinas de escrever, allemão, inglez etc., desde [illegible], mensaes. Rua São José n. 58, 2º andar.

QUEM DÁ AOS POBRES EMPRESTA A DEUS — A viuva Maria José, com cinco filhos de tenra edade e baldada de recursos, recorre aos corações bem formados afim de que com as suas pequenas esportulas lhes possam minorar a existencia daquelles que lhe são caros. No escriptorio deste jornal poderão deixar as esmolas a esta desgraçada.

ROBERTO FUZZONE & C., fabrica de calçados, de [illegible]. Importação e exportação. Rua da Carioca n. 42.

SOCIO — Admitte-se um para explorar uma industria de bastante renda, tendo á seguir [illegible]. Cartas a J. V. [illegible] nesta redacção.

Antes de fazer compras por que não visitar os grandes

ARMAZENS BRAZIL?

Isso custa pouco e redundará uma grande economia

Para vestir bem as creanças, os grandes

ARMAZENS BRAZIL

O seu sortimento de vestidos de nanzouk, cassa, pongenette e mol-mol, bordados e com rendas, cujo tamanho varia de 0m.45 a 0m.90 é incomparavel e os preços reduzidissimos, pois partem de 4$500!

Blusas a começar de 1$200! Em quantidade, qualidade, belleza e commodidade, de preços, este colossal sortimento de blusas não tem competidor no mercado

Hoje, até 10 horas da noite, atravez de largas portas de vidro, todo o formidavel stock estará em exposição. Visitem os grandes

ARMAZENS BRAZIL

RUA DA ASSEMBLÉA 104

AVISA-SE ao publico que os grandes ARMAZENS BRAZIL compõem-se de tres vastas dependencias, que breve serão ampliadas: a que dá uma larga frente para a rua da Assembléa n. 104, e mais duas interiores; mas não tem filial ou ligação com qualquer outro estabelecimento, e são a antiga Casa Sousa Carvalho.

SIMEN ETTINGER, 55, rua Luiz de Camões — Perdeu-se a cautela de numero 13076. 1317

TRASPASSA-SE uma casa de pasto livre e desembaraçada, faz bom negocio. O motivo o dono exporá ao comprador; informa-se na rua Visconde de Itauna numero 147, S. Jorge, 77. 1445

TOMA-SE roupa para lavar e engommar com perfeição; na rua Valença n. 25.

TRASPASSA-SE uma casa de machinas de costura, gramophones, manequins, roupas brancas para homem e armarinho. E' motivo de venda, o dono estar ausente do negocio. Informações por favor com «Casa Edison» — Ouvidor 135: A. Moura. Avenida Rio Branco 109.

TRASPASSA-SE um armazem de seccos e molhados proprio para um principiante; para informar com o sr. Valerio, á rua I. Guaçú n. 302, Madureira.

TRASPASSA-SE uma loja de fazendas e armarinho, com capital de 12 contos na melhor estação dos suburbios. A casa tem tres portas, commodos para familia e faz-se contrato por 5 ou 7 annos; informa-se na rua da Carioca n. 54, ourives. 1319

TRASPASSA-SE uma boa casa de pasto, no centro da cidade; para informar, na praça Gonçalves Dias n. 9, com o sr. Anselmo. 1568

TERRENOS em lotes em esplendido planalto, com estupenda vista, junto a estação de Andrade de Araujo, com trens de suburbios da Central, passagens de 300 rs., agua encanada do Rio d'Ouro, Estação Illuminada a luz electrica, vendem-se a 80$ 100$ e 200$ a dinheiro ou em prestações. Trata-se no armazem em frente a estação. O trem que parte da Central ás 5 e 30 da manhã, demora-se em Andrade Araujo 40 minutos, podendo os snr. pretendentes verem os terrenos e voltarem no mesmo trem.

TRASPASSA-SE uma officina de concertador de caçada casa antiga, com seus direitos deste anno já pagos, á rua Conde de Bomfim n. 1406, Tijuca.

UM particular vende diversos discos novos e um gramophone Victor I, por pequena quantia; na rua Figueira de Mello n. 318. 1434

UMA viuva com sete filhos e sem recursos, pede aos bons corações uma esmola para manter estes infelizes, viuva Laura.

UM casal que se retira para a Europa vende seus moveis com pouco uso e muito em conta; na travessa Dias da Costa n. 6. 1446

UMA infeliz, pobre e doente, implora aos bons corações uma esmola, por caridade para se poder tratar. Pódem enviar para esta redacção a Maria Magdalena.

VENDE-SE superior cavallo Campollina marchador, novo, manso, bonito e grande; vêr e tratar á rua Senador Furtado n. 129.

VENDE-SE, digo, bons negocios, bom emprego de capital, dirigir-se com A. Costa, na Avenida Mem de Sá 45, Pharmacia.

VENDE-SE, digo, um particular empresta dinheiro, em parcellas de [illegible] para cima; informa-se com A. Costa, das 12 ás 2, Avenida Mem de Sá 45, Pharmacia.

VENDE-SE uma linda collecção de canarios belgas e outros passaros nacionaes e estrangeiros, na rua Jorge Rudge 104, Villa Isabel.

VENDEM-SE um guarda-roupa e uma cama para solteiro com pouco uso; uma mobilia para sala de visitas e outros moveis e objectos diversos, na rua Barão de Pirassununga 49, Fabrica das Chitas.

VENDE-SE um carro para passeio; vêr e tratar na rua São Luiz Gonzaga 99.

VENDEM-SE animaes para carros; trata-se na rua São Luiz Gonzaga 99.

VENDEM-SE á rua Barão de Itapagipe n. 199 cachorros Fox-Terrier, legitimos.

VENDEM-SE ferramentas de carpinteiro completas, concha, banco, e rebolo. Quem precisar dirija-se á E. F. S. Christovam, Praça dos Lazaros n. 19, casa 4.

VENDE-SE uma flauta de cinco chaves em perfeito estado, no Campo de São Christovão 6.

VENDEM-SE 1 guarda-casaca, toilette, cama e mais moveis, tudo de 1ª ordem, muito barato, só a particular, sr. Antonio, rua São José 58, 2º andar.

VENDE-SE uma cabrita, com um casal de crias, garantindo duas garrafas de leite por dia; trata-se das 7 da manhã ás 10 do dia, rua Estacio de Sá 80.

VENDE-SE um excellente piano de cauda do autor C. Bechstein, grande formato, perfeito, por preço modico, "Ao piano de cauda", acreditada casa de confiança ha 31 annos, do Guimarães, a mais barateira, rua Riachuelo 421.

VENDE-SE um banco de carpinteiro em bom estado, na rua Senador Euzebio, Garage Brazileira n. 180.

VENDE-SE, troca-se um cavallo trotão por marchador, rua da Imperatriz 35, Realengo.

VENDE-SE a 8$000 cada duzia de ovos de raças puras, importadas — Orpington, Carijós e Wyandottes só na rua Senador Furtado numero 129.

VENDE-SE um piano para estudo por 350$, de pessoa que se retira, rua de Haddock [illegible].

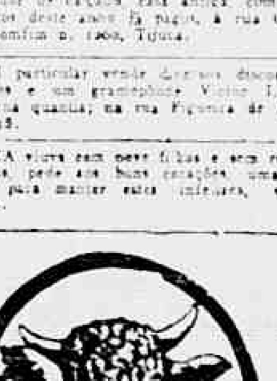

MUSCOL

ZOMOTHERAPIA!

Succo de carne total
Plasma de boi

Preparado por processo especial ao abrigo do ar inalteravel

Tem todos os principios activos do sangue

Hemoglobina, oxyhemoglobina

CURA Tuberculose
Neurasthenia
Fraqueza geral

A venda em todas as pharmacias e drogarias

Em grosso na drogaria Granado & C., á rua 1. de Março n. 12

Deposito: CASTRO ARAUJO
68, rua da Alfandega — sobrado

VENDEM-SE, compram-se moveis, reformam-se colchões, lustram-se e empalham-se mobilias. Superior mobilia de canella, encosto e fantasia 200$, ditas a 130$; elegante grupo forrado de seda lavrada 140$; toilettes, commoda de vinhatico a 75$, 80$ e 90$; e canella 100$ e 120$; mesas elasticas de vinhatico a 35$, 45$ e 65$; bom guarda louça de dito a 60$, 80; etageres com tampo de marmore e espelho 70$; camas de vinhatico a 30$, para casal; 25$ para solteiro, guarda-casaca, espelho bisauté 150$; escadas de todos os tamanhos, bancos pa a jardins e tudo concernente a este negocio, que se vende por preços baratissimos e ao alcance de todas as bolsas na casa do Abilio, á rua 24 de Maio 306, Estação do Sampaio, Teleph. 1163, Villa.

VENDE-SE um viveiro de ferro para centro de jardim, com boa collecção de passaros e alguns casaes de canarios creando e avulsos. Rua Visconde da Gavea 35, ant. S. Lourenço.

O BOM FUMADOR

não quer mais fumar outro

PAPEL DE CIGARROS

DO QUE O

Zig-Zag

BRAUNSTEIN Irmãos

PARIS

Fornecedores do Estado Francez.

Fóra de Concurso LONDRES 1908

FUMADORES, EXIJAM

o Zig-Zag em todas as Tabacarias

Venda por atacado: Srs. BELLINGRODT & MEYER, 50, rua S. Pedro; José FRANCISCO CORREA & Cª, 74, 76, rua da Assembléa, Rio-de-Janeiro.

e em todas as bôas casas

VENDE-SE, em Jacarépaguá, Estrada da Freguezia n. 901, esplendidas gallinhas Leghorns.

VENDE-SE um dynamo e um motor a gazolina em perfeito estado; ver e tratar na rua Duarte Teixeira n. 83, estação Dr. Frontin. Telephone Ramos. 676

VENDE-SE um fogão n. 2, para Hotel, em perfeito estado, á rua Rufino Almeida 29, Aldeia Campista.

VENDE-SE por 80$ uma machina Singer para costura, tendo seis gavetas em perfeito estado, quasi nova. Travessa José Bonifacio 38, T. Santos.

VENDEM-SE uma carroça, tres animaes, arreios, novas licenças; para tratar na rua Visconde de Nictheroy 118, Olaria a Vapor, bonde de Jockey Club. Vende-se um corte de capim [illegible]; trata-se na rua Visconde de Nictheroy 118, Olaria a Vapor.

VENDE-SE um gabinete dentario, no centro, com installação electrica. Tratar na rua Alice de Figueiredo 13, Riachuelo.

VENDE-SE um bom piano, rua Alice de Figueiredo, 13, Riachuelo, preço modico.

VENDE-SE um bonito e harmonioso piano Pleyel, por preço baratissimo; na rua Senador Pompeu 204.

VENDE-SE um bom piano para estudo; na rua Haddock Lobo 145.

VENDE-SE e apromptа-se qualquer trabalho de prothese dentaria, com brevidade e fino acabamento, no laboratorio á rua Gonçalves Dias 56, 1º andar.

VENDE-SE grande quantidade de portas e janellas, para todas as medidas, e outros diversos materiaes; vende-se barato, para desoccupar logar, na rua Mattos e Barros 269.

VENDE-SE uma mobilia 9 peças, com encosto estufado e uma machina Singer quasi nova, para desoccupar logar, rua Lavradio 38.

Milagroso Elixir

Illmo. sr. pharmaceutico João da Silva Silveira.

Soffrendo ha longos annos de ulceras syphiliticas nas pernas e tendo usado medicamentos para a cura do mal que perseguia-me atrozmente sem obter resultado algum, recorri então ao vosso milagroso ELIXIR DE NOGUEIRA SALSA CAROBA E GUAYACO IODURADO, sentindo e vendo a cura radical com menos de seis vidros.

Prompto estou em mostrar as cicatrizes do mal que tanto perseguia-me.

Póde vm. fazer o uso desta como melhor convier a bem dos que soffrem o mesmo mal.

Bahia, 1º de julho de 1908.
ANTONIO PEREIRA DE BRITTO.

(Firma reconhecida).

Vende-se nas boas pharmacias e drogarias desta cidade.

Casa Matriz — Pelotas — Rio Grande do Sul — Caixa Postal 66. Deposito geral e Casa filial — Rua Conselheiro Saraiva, 14 e 18 — Caixa Postal 148 — Rio de Janeiro.

VENDE-SE uma boa [illegible]; para ver e tratar na rua de S. Luiz Gonzaga [illegible] loja de ferragens.

VENDEM-SE canarios belgas baratos, rua do Rosario [illegible], sobrado.

VENDE-SE um esplendido cavallo de sella [illegible] e bella estampa, na rua Jorge Rudge [illegible], Villa Isabel.

VENDEM-SE uma linda collecção de canarios belgas e outros passaros [illegible] e estrangeiros, rua Jorge Rudge 104, Villa Isabel.

VENDE-SE completo sortimento de flôres artificiaes para chapéos e guarnições para noivas, na casa Bogary, rua dos Invalidos 32, junto á egreja de Santo Antonio. Telephone 1049.

VIUVA de CARLOS SANTOS FACHEL [illegible] pede as pessoas [illegible] e almas caridosas qualquer esmola, que Deus recompensará, na rua [illegible].

VENDE-SE um guarda casacas completamente novo; rua São Clemente 153, açougue.

VENDEM-SE tamancos Rio Grande, a 8$ a duzia; rua Marechal Floriano Peixoto n. 97.

VENDEM-SE de familia: 1 toilette com pedra dupla escura 100; 1 porta-bibelots com gravuras a ouro, 30$; 1 cama para casal com gravuras a ouro 35$; 1 solida e bonita mobilia com fundo e costas de palhinha com dois lindos dunkerques, porta-bibelots e espelhos biseauté, 170$; 1 cadeira de balanço estofada a seda lavrada e gravuras a ouro, 45$; 1 par de bichas de ouro com 2 brilhantes perfeitos, 40$; 1 annel com uma perola rodeada com diamantes, muito chic, 45$, á rua de S. João n. 182, — Meyer.

VENDE-SE todo o calçado por todo o preço, na rua Uruguayana n. 39, em vista da casa ter sido vendida para um artigo não conhecido nesta capital. 1428

VENDE-SE uma leiteria aberta de novo, ou acceita-se um socio que entenda, logar de muito futuro por não ter outra, já se vendem 80 litros; trata-se com o dono, na mesma, estação de Anchieta.

VENDEM-SE por 100$000, na rua Paulo Barros n. 142, Rio Comprido, das 8 ás 11 horas da manhã, 3 casaes de canarios belgas com os respectivos viveiros, quatro canarias de sobresalente, e 6 gaiolas diversas.

VENDE-SE uma typographia para desoccupar logar. Ver e tratar das 7 da noite em diante á rua Engenho Novo, 84, Sampaio.

VENDE-SE barato 2 portas decentes para cartões postaes. Rua Theodoro da Silva n. 102, Villa Isabel.

VENDE-SE diversas machinas photographicas, e dão-se explicações. Trata-se com Modesto. Rua Evaristo de Veiga n. 115.

VENDE-SE uma boa machina de pé para costura White. Preço 50$, ver e tratar, Avenida Passos n. 109.

VENDE-SE um deposito de pão por um conto de réis. O motivo é o dono retirar-se para o interior, por motivo de doença; trata-se na rua Dr. João Ricardo n. 83.

VENDE-SE uma mobilia para sala de visita; um guarda pratos; um trinchante, um etager, 12 cadeiras para sala de jantar e diversos moveis. Na rua Marquez de Abrantes n. 192, Pensão Amazonas.

VENDE-SE um bandolim em perfeito estado e com pouco uso. Na rua Marechal Floriano Peixoto n. 183, sobrado.

VENDE-SE dois dormitorios, estylo moderno, sendo um de canella e outro de peroba, na fabrica de moveis á rua Archias Cordeiro n. 248 (Meyer).

AGUA INGLEZA

TONICA
FEBRIFUGA E APPERITIVA

GRANADO

INDICADA NA ANEMIA, DEBILIDADE, IMPALUDISMO E CONVALESCENÇAS

EXIJAM A NOSSA MARCA
RECUSEM AS IMITAÇÕES

VENDE-SE um negocio de estabulo, com 12 vaccas e uma carrocinha com muar, á rua Conde de Bomfim n. 1.086.

VENDE-SE uma mesa para estudo e um livro para estudo de musica, de pessoa que se retira para fóra; rua Francisco Eugenio n. 198.

VENDEM-SE Bluzas de laize de seda, bordadas e de setim liberty, muito baratas. Mais de mil. N'A MOEMA, Haddock Lobo, 73.

VENDEM-SE telha de canal, assoalho, portas, venezianas, caibros, ripas, mourões para cerca, esteios de madeira de lei para barracões, um bom vigamento de madeira de lei, tudo por preços baratissimos, para entregar o terreno. Rua da Saude 274, perto do Moinho Fluminense. 825

VENDEM-SE moveis a prestações de 18 semanas, entrega sem fiador, rua do General Camara 272.

VENDE-SE magnifico piano de estudo Pleyel; á rua Visconde de Itauna [illegible], praça Onze de Junho.

VENDE-SE, digo, vermugas — [illegible] completamente de qualquer parte do corpo, com a Uvaruda. Resultado garantido. Vende-se na Drogaria Estaleiro e Pacheco, rua 1º de Março n. 31 e nas pharmacias Orlando Rangel, Avenida Rio Branco [illegible], Ferraz, rua S. Clemente n. 94. Vidro 1$500.

VENDEM-SE [illegible] legitimos de raça pequena, rua Santa Clara n. 67, Copacabana.

VENDE-SE — Usar sempre o chá Mineiro, bebida saudavel e diuretica, deposito na Flora Medicinal, R. S. Pedro 31.

VENDE-SE — [illegible] nas tabacarias de [illegible] que [illegible] a lymphatica e não [illegible], Flora Medicinal, rua S. Pedro 31.

VENDE-SE — O Chá Mineiro é um poderoso depurativo [illegible] e rheumatismo. [illegible] Flora Medicinal, R. S. Pedro 31.

VENDE-SE cavallo mineiro [illegible], rua São Francisco Xavier [illegible], com o sr. Leonardo, proximo á rua Mattos e Barros.

VENDEM-SE de familia [illegible] mobilia [illegible] para sala de visitas [illegible] grupo de estofos [illegible] e espelho [illegible] guarda-louça [illegible] machina para costura [illegible] na rua [illegible] de São Luiz da [illegible].

VENDE-SE por [illegible] um Sabão Magico para a lavagem das tolhas e lenços [illegible] nas drogarias.

VENDE-SE por [illegible] um Sabão Magico para matar a caspa e [illegible], nas drogarias.

VENDE-SE por 1$500 um Sabão Magico para fazer desapparecer as espinhas [illegible] nas drogarias.

VENDE-SE por 1$500 um Sabão Magico, para que [illegible], nas drogarias.

VENDE-SE por 1$500 um Sabão Magico, para matar a [illegible] e [illegible], nas drogarias.

VENDE-SE e avisa-se ao publico que não se illudam com annuncios pomposos, só há de pelos um, o Sabão Magico.

---

200 BIBLIOTHECA DO «CORREIO DA MANHÃ»

Na immensa sala, podia ouvir-se voar uma mosca.

Magdalena suspirou de novo:

— O' Carlos!... Carlos!... salva-me.

Mas o padre de repente reagindo, estendeu o braço como se quizesse affastar uma tentação demasiado forte, fez-se ainda mais pallido e quasi caiu com uma syncope.

Seu irmão e Ricardo, que o haviam visto empallidecer, correram para recebel-o nos braços porque desmaiava.

Ampararam-no e levaram-no para fóra afim que respirasse o ar livre, pois o calor era verdadeiramente suffocante.

A emoção e a agitação de todos chegara ao cumulo.

A primeira parte da deposição do padre fizera uma impressão favoravel muito profunda.

A segunda, pelo contrario, era apaixonadamente e vivamente commentada. Quasi destruira a outra.

Comprehendiam mal que elle não tivesse querido dizer se sim ou não a chave do armario estava nas mãos do marquez ou da mulher.

— Isto não era uma revelação como a outra; que diabo! diziam... de um lado.

— Elle talvez não saiba, respondiam do outro.

— Oh! sim, elle sabe. Bastava olhar-lhe para a cara para ter-se a certeza.

— Então, isso lhe foi dito em confissão.

— Ou antes será porque era a senhora de Cypieres que tinha a chave...

— Podiam muito bem roubal-a a ella como ao marido...

— Tera sido mais difficil... mas não é ahi que está a questão.

A marqueza tinha a chave.

— Não.

— Sim, de outro modo, o padre teria ao menos dado a entender...

E as disputas se encarniçavam...

Foi no meio d'esses commentarios ardentes que a multidão nesse dia evacuou o palacio de justiça.

— Que differença, diziam, entre a deposição dos dois irmãos.

— E' porque um, ainda [illegible] pela prima, esteve sempre convencido da sua innocencia e ainda está, emquanto que o outro não póde estar... porque soube com certeza o crime da esposa que o marquez lhe confessou... olhe!

— Mas, do momento em que elle fez claramente comprehender que não acreditava.

— Entendamo-nos... Os padres são subtis. Até a confissão do marquez elle teve plena convicção na innocencia da prima. Elle não affirmou mais nada do que isso.

— E depois tambem.

— Sim, depois, elle esqueceu tudo...

Era Morel, o regedor de Roquebrune, que falava assim; mas nesse momento de duvida, em que todos se revoltavam contra Carlos pelo seu obstinado silencio, muitos adoptavam a opinião de Morel.

O dr. Aubry, em busca do minimo indicio que podesse esclarecel-o sobre as fluctuações da opinião publica, surprehendeu alguma cousa dessas conversas e ficou desesperado.

Entrando em casa, mandou a Ricardo de Clavieres, as seguintes linhas:

"Venha com seus primos, esta noite, se lhe é possivel. A situação é grave, preciso conferenciar com todos". Carlos de cama, com febre ardente, não poude acceder ao pedido do advogado. Ricardo e o medico foram sós á sua casa.

— O negocio, que ia muito bem, toma máo geito, disse elle. Clemente Gaube é um rapaz muito intelligente. Elle soube tirar proveito da situação de seu irmão. Viu que mesmo no cavalete o padre não falaria. Então, desafiou-o de forma a fazer voltar completamente a opinião publica contra nós.

De mais a mais não sei o que tem contra a sra. de Cypieres, Morel, o regedor de Roquebrune; mas dir-se-ia que está á caça do minimo incidente para tirar partido contra a accusada, augmentando e transformando.

Sabe-se o patrão, o duque de Roquebrune, despresado pela marqueza, ou simplesmente ferido por ella?...

— Não creio que ella o tenha mesmo visto, affirmou Raymundo Sintely.

— E' muito esquisito, na verdade... De mais a situação muda... Agrava-se terrivelmente. Eu lhes disse, que aqui, as cabeças se esquentam facilmente, a favor ou contra. Se o negocio tivesse continuado a caminhar como ante-hontem a sua innocencia seria altamente reconhecida...

Hoje com o mutismo de seu irmão, de quem o povo não comprehende as delicadezas de consciencia, é talvez a condemnação.

Raymundo estava mais branco que um sudario com os olhos brilhando como brazas.

Ricardo não dissera uma palavra e reflectia.

— No entanto, exclamou o joven medico, todos sabem que para um padre o segredo de confissão é tudo o que ha de mais sagrado no mundo.

— E' evidente.

Sim, continuou o dr. Aubry, mas é Gastão é pelo menos tão fino como o Normando, seu irmão do Norte. O segredo de confissão é sagrado, lhe diz elle.

Certamente... está visto... Mas sem falar, o padre poderia bem ter feito comprehender... um nada... Se não dei-

UNIFORMES COLLEGIAES

Uniformes e enxovaes completos para alumnos de todos os collegios, tanto desta Capital como do interior

UNICO ESTABELECIMENTO NO SEU GENERO

Aproveitem a grande liquidação para reconstrucção do predio

Com abatimento de 10, 20, 30 e 40 % em todos os artigos

A' LA VILLE DE PARIS

35 RUA DOS OURIVES 35 E 76 HOSPICIO 76

VENDE-SE um Balsão Magico por 15$000, tres por 4$ para tratar as espinhas e molestias contagiosas.

VIUVA QUIRINA, pobre, doente, com quatro filhos menores e faltando-lhe os recursos, vem por este meio pedir um pão e mãe de familia, uma esmola para seu sustento. As esmolas podem ser entregues nesta redacção.

VENDE-SE uma bem afreguezada pensão com 16 quartos, ponto sem par; trata-se na rua São José 54, 2º andar.

VENDE-SE — O fumante se quiz abandonar o fumo basta fumar os cigarros Carlos, que deixará o vicio, poupando a saude; deposito Flora Medicinal, S. Pedro 24.

VENDE-SE — Fazer uso diario do Chá Mineiro. Cura as molestias chronicas e prolonga a vida. Custa apenas 2$000 o pacote; deposito Flora Medicinal.

VENDE-SE uma boa machina de pé, em perfeito estado, fabricante White, preço barato, para desoccupar logar; para ver e tratar á avenida Passos n. 109.

VENDEM-SE muito baratas joias e relogios, na rua Gonçalves Dias 37, "Joalheria Valentim".

VENDEM-SE e compram-se armações e vitrines, escrevaninhas, balcões e mais moveis, na rua Senhor dos Passos 18.

VENDEM-SE, das demolições das Obras do Porto, á rua do Senado n. 225, antigo, os seguintes materiaes: telhas francezas e de canal, vigamentos de diversas dimensões, caibros, barrotes, tabuas, assoalhos, forros, portas e portões, janellas, calhas de cobre, estuques, grades e columnas de ferro, escadas, cantaria, alvenaria e tijolos pequenos e muitos outros materiaes.

VENDEM-SE colchões e almofadas e reformam-se colchões, na rua Cassiano 17.

VENDEM-SE mobilias a 80$, 100$ e 120$, commodas a 30$ e 40$, lavatorios a 35$, 45$ e 55$, guarda-comidas a 25$ e 35$, guarda-louças a 30$, 40$ e 60$, etageres a 25$ e 45$, mesas de cabeceira a 12$ e 18$, ditas elasticas a 40$ e 45$, camas de 15$ a 30$, rua do Estacio de Sá 75.

VENDE-SE uma mesa elastica, tendo de comprimento 4m0, largura 1m30, em perfeito estado, r. do Estacio 76.

VENDE-SE um autotaxi 30 HP 4 cylindros, de bello typo, pouco uso, baratissimo, o dono retirar-se para a Europa. Trata-se com Tinoco, Quitanda 51, sob., telephone 3245.

Dr. Vicente Luz Clinica medico-cirurgica. Rua da Carioca n. 26, sobrado.

"S. E. Luz e Sciencia" — Aos soffredores — O director desta sociedade, de volta de sua excursão aos Estados do norte em visita aos centros Esotericos mais importantes que lhe conferiram titulos honorificos em face de seus magnificos trabalhos, garante, como em parte alguma a cura de toda e qualquer molestia e a execução de todo e qualquer trabalho com seriedade e presteza. Trouxe o espelho insivel os breves de Macabubes que são de um poder extraordinario para se conseguir tudo quanto se deseja. Ver para crer e julgar. Rua Dr. Carmo Netto 314.

PARTEIRA — Mme. Tavera Morgado, com longa pratica dos hospitaes da Europa, trata de molestias do utero e hemorrhagias e suspensão, evita a concepção em casos indicados; previne que se mudou da rua de S. Pedro para a rua Larga n. 97, sobrado.

DINHEIRO — Empresta-se sob hypotheca de predios e inventarios, juros modicos, com Jorge Sayé, á rua do Ouvidor n. 108, sala 5.

Quem desejar ver-se livre dos atrazos da vida, saber o pensamento de pessoas de amizade, attrahir amor e bons negocios, tratar todas as doenças, obter o que desejar, por mais difficil que seja, dirija-se á rua do Cupertino n. 5, estação do Dr. Frontin; trabalhos scientificos e garantidos; consultas todos os dias até ás 9 horas da noite.

Marmores & Granitos Venezianos

Pedras para bancas de cozinha, soleiras, degráos, toilettes, mesas de botequim, etc. Cimento branco.

Niklaus, Silva & C., rua do Hospicio n. 157.

VISITEM o rico sortimento de moveis da rua da Alfandega, 111.

CARESTIA DA VIDA

Armarinho e fazendas o maior baratteiro é o Bazar Colosso, além de que todos dias recebe as ultimas novidades; golas cabeções a 1$500; golas cabeções até mais de meio metro; mantas ou barra ricamente enfeitadas 6$000; golas; blusas todas bordadas para senhoras de edade e gravidez 8$; saias de seda plissadas com franja de seda para moças e senhoras 15$000; panna de seda para travesseiros 1$000; saias brancas enfeitadas renda 4$000; blusas para senhoras 1$500; cortinados dos maiores 24$; atoalhados 1$500, colchas para collegio 4$500; cretone francez para lençol 1$400. Rua Haddock Lobo ns. 4 e 6.

MILAGRES DO BAZAR COLOSSO

Recebemos novas applicações de seda: rendas de linho largas e estreitas; meias rendadas pretas senhoras 1$500; meias rendadas fio Escocia creança; bordes de vidrilho modernos; sedas lisas, setim; metim glacé 500; renda encorpadas todas larguras, riquissimas saias brancas, bordadas, um metro largura 5$000; gravatas sedas modernas para homens; colarinhos todos feitios; colarinhos a 500; ceroulas homens 600; ceroulas zephir homens 1$000; camisas zephir homens 1$000; grande saldo camisas, peito gomma e molles homens 1$500; colletes gr... partilhos a ligas modernos 4$000; colletes espartilhos a ligas altos que embellezam sem machucar 6$500; colletes espartilhos fortes muito altos e ligas aformoseiam 15$000; roupas feitas para trabalho; camisas cor... senhoras 4$000; calças bem enfeitadas senhoras 1$500; saias bordadas brancas retalhos 1$000 e tambem fios; colchões e travesseiros; malas grandes roupas; tecidos pretos grande variedade para luto; crepe para luto; tecidos leves para vestidos para... grande variedade em applicações em gripur. Bazar Colosso é que maior sortimento tem em modas e modernas especialidades em franjas de vidrilho 1$500; franja de seda 1$000; galões de vidrilho; á rua Haddock Lobo n. 4, em frente á egreja do Largo do Estacio de Sá.

DR. GUSTAVO ARMBRUST — Livre docente de therapeutica da Faculdade de Medicina. Tratamento especial das molestias internas, sobretudo estomago e intestino, prisão de ventre, neurasthenia e tuberculose, pela hydrotherapia, massagem, dietetica e methodo de Bier. Consultas das 2 ás 3. Rua Uruguayana n. 3.

CADEIRAS A mais solida e barata — Dúzia 66$000. Quitanda, 164, 1º andar.

Dr. M. Moniz Freire Clinica Medico-cirurgica-Syphilis. Rua da Carioca n. 33 (das 3 ás 5 horas). Residencia Palmeira 95, (Botafogo).

DR. MASSON DA FONSECA de volta da sua viagem á Europa. Cons., rua d'Assembléa n. 47, das 4 ás 6 horas. Res., rua das Laranjeiras numero 351.

Pinheiro Guimarães — Tratado e Escripturação mercantil, intuitivo, claro e positivo. Livraria ALVES, Ouvidor n. 166. Papelaria BRASIL, Quitanda n. 105, em brochura, 7$000.

COLORINA, Tintura ideal garantida para restituir ao cabello a sua côr original preta ou castanha. — Preço 10$000; pelo correio mais 2$000. Deposito geral, rua 7 de Setembro n. 127 — R. Kanitz.

Retratos Tiram-se todos os dias, trabalho perfeito, photographia Commercio, de Teixeira Bastos, á rua da Assembléa n. 98.

DENTISTA Americano dr. C. Figueiredo especialista em extracções completamente sem dôr e outros trabalhos garantidos; systema aperfeiçoado, preços modicos, e em prestações; das 7 da manhã ás 9 da noite, rua do Hospicio n. 222, canto da Avenida.

TAPETES, capachos e moveis a prestações na rua da Alfandega n. 111.

ENGLISH PENSION

AND RESTAURANT

ICARAHY

Rua Nilo Peçanha 48, Teleph. 497

Situação magnifica com praia de banhos privativa. Aposentos confortaveis para familia, cozinha de primeira ordem. Esta pensão possue outras dependencias com o conforto necessario para pessoas de tratamento.

VENDEM-SE a prestações mobiliarios completos; á rua da Alfandega, 111.

ERYSIPELA — Cura radical, descoberta de um sertanejo. Rua Camerino n. 99, sobrado. 443

1$000 Linda peça de papel pintado proprio para forração de sala de visitas, só na Casa de Brandão & Sayão. Rua da Assembléa n. 87, proximo á Avenida.

500 Formosa peça de papel pintado de novidade para sala de jantar e que vendemos como reclame, só na casa de Brandão & Sayão. Rua da Assembléa n. 87, proximo á Avenida.

300 Mimosa peça de papel pintado, padrão muito apurado e de fino gosto, só na acreditada casa Brandão & Sayão. Rua da Assembléa n. 87, proximo á Avenida.

2$000 Encantadora peça de papel pintado, ultimas novidades e desenhos novos, temos todos os padrões mais chics e de mais gosto. Convidamos as exmas. familias e srs. proprietarios a visitar a nova casa de Brandão & Sayão, á rua da Assembléa n. 87, proximo á Avenida.

SALAS de jantar e de visitas, a prestações; rua da Alfandega, 111.

IMPOTENCIA

Porque não haveis de ser um homem entre os demais???

Pode-se estar apparentemente gozando de uma boa saude e no emtanto estar morta ou insensivel a energia sexual.

Estaes notando que a vossa energia sexual vae-se declinando, dia a dia, ou que já declinou sem motivo apparente que explique?

Pois não desprezeis esse estado e curae-vos. E' tão importante conservar a saude sexual como a saude geral. Porque não ha enfermidade que mais entristeça o pensamento como a impotencia.

IMPOTENCIA, palavra desoladora, que pinta tão bem a incapacidade de fazer triumphar uma vontade e que transforma o homem num ser completamente inutil e a mulher em debil, nervosa, tornando ambos desgraçados.

O numero sempre progressivo de descobertas que vem enriquecer a sciencia medica, é nos nossos dias completamente impossivel não registrar o exito incontestavel que offerece o methodo do dr. Zelie, para a cura da IMPOTENCIA VIRIL, do ESGOTAMENTO NERVOSO e a NEURASTHENIA, a ESPERMATORRHEA e da ATROPHIA DOS ORGÃOS SEXUAES. Negar ou até duvidar seria pueril em face dos centenares de curas, isto é, dos resultados certos que o seu tratamento produz todos os dias.

O dr. Zelie envia, gratis e franco de porte, a quem o solicita, o seu folheto intitulado a RESTAURAÇÃO DO HOMEM.

O doutor, de volta de sua viagem á Europa, pode ser consultado no seu gabinete, á rua da Carioca 42, 1º andar, das 9 ás 11 horas da manhã e da 1 ás 4 da tarde, e por correspondencia. 3241

TALQUINA o melhor pó de toilette, unico inoffensivo, o mais efficaz contra espinhas, cravos, pannos, manchas, brotoejas, assaduras, etc. A Talquina assetina em poucos dias a peor pelle. A' venda nas boas perfumarias e drogarias.

Premiada com medalha de ouro na Exposição de 1908.

Leilão de penhores

Em 18 de Março

José Cahen

3, Rua Silva Jardim

(Antiga Travessa da Barreira)

Tendo de fazer leilão no dia 18 do corrente de todos os penhores vencidos previne aos srs. mutuarios que as suas cautelas podem ser reformadas até a vespera desse dia.

PREVIDENCIA

CAIXA PAULISTA DE PENSÕES

Secção de peculios

Tendo fallecido, a 4 de dezembro corrente, em Lorena, Estado de São Paulo, o socio Mamede Corrêa de Campos, inscripto no Peculio Geral do Sul, rogamos aos socios pertencentes ao mesmo, realizarem a entrada da quota de rs. 15$, dentro do prazo de 15 dias, a contar desta data, conforme os nossos Estatutos.

Aos que não fizerem o pagamento de suas quotas, no prazo citado, será concedido ainda novo prazo, de mais 15 dias a contar do vencimento do primeiro, ficando, porém, suspensos os seus direitos de socios durante esse ultimo prazo, de accordo com o artigo 88 dos Estatutos.

Rio, 13 de dezembro de 1912.

A Directoria.

HEMORRHOIDAS

Se tendes hemorrhoidas muito embora antigas, mesmo ha 20 ou 30 annos, fazei-me uma visita, garanto fazer-vos uma cura permanente e sem operações. Não soffraes em silencio, curae-vos porque as hemorrhoidas tornam a vida cheia de soffrimentos e trazem em consequencia a terrivel fistula cancerosa.

Zelie, de volta de sua viagem á Europa, ... no seu gabinete, á rua da Carioca n. 42, 1º andar, das 9 ás 11 da manhã e da 1 ás 4 da tarde, e por correspondencia.

AULA DE CÓRTE

Professora diplomada na Europa apromptа em 12 lições a cortar por medida e armar sobre manequim, podendo as alumnas trazer suas proprias fazendas. — Confecciona vestidos a preços modicos como reclame da Escola. Acceitam-se alumnas dos Estados. Rua da Alfandega n. 124, 1º andar. Telephone n. 5.431.

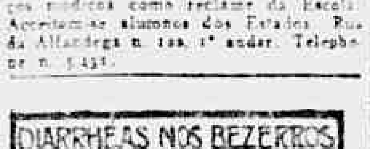

Que cura em poucos dias todas as diarrhéas.

A' venda em Cascadura nas pharmacias J. M. Cardoso & C. A. Veres & C. e rua do Cupertino n. 1 — Estação Dr. Frontin, e em todas as pharmacias. Droga ... [illegible]

IMPOTENCIA

USAE O

O XAROPE DE CIPÓ CRAVO

Descoberta do Estado de Minas Geraes, cura as fraquezas genitaes em todas as edades. Só contem vegetaes.

Approvado pela exma. Directoria de Saude Publica. A venda em Cascadura nas pharmacias J. M. Cardoso & C. ... A. Veres & C. e rua do Cupertino ... e Dr. Frontin ... [illegible]

ALUGAM-SE

Alugam-se os dois andares de um ... predio da rua da America ... [illegible] ... grande familia de tratamento ... [illegible] ... Primeiro de Março, n. ... 3381

DEPILOL PIZARRO

Queda infallivel e INOFFENSIVA, em cinco minutos dos cabellos, em qualquer parte do corpo, vidro 3$000, pelo Correio, 4$000, Rua Sete de Setembro, 81, Hospicio 9 e 18, Andradas 95 e 41, Uruguayana 119 e 140 e 60, Orlando Rangel, Avenida Central; Granado, Primeiro de Março 14, Hermanny. CUIDADO COM OS IMITADORES.

Colchoaria 15 dias

Em liquidação do seu negocio para entrega da chave. Camas de casado a 25$, 30$, 35$, 40$ até 100$; camas para solteiro a 12$, 16$, 20$ até 60$; camas de criança, a 10$, 14$, 18$ até 50$; "toilettes" a 60$, 70$, 110$, 120$, 130$ até 180$; guarda vestidos a 50$, 60$, 70$, 100$ até 170$; guarda casacas a 170$, 180$ e 200$; guarda pratos, a 40$, 45$, 55$, 60$ até 160$; guarda comidas, a 40$, 50$, 60$, 70$; étager, a 130$, 140$ e 180$; cadeiras de balanço, a 35$, 45$ e 50$; meia mobilia, a 125$, 135$, 145$ até 200$; colchões para casados, a 9$, 11$, 15$, 20$ até 60$; ditos para solteiros, a 4$, 5$, 10$, 12$ até 30$; cadeiras, mesas, columnas, cabides, travesseiros, almofadões, tapetes, capachos, cupulas, porta toalhas, porta bibelots, mesas de centro, emfim tudo o que pertence a este ramo de negocio, encontra-se nesta casa.

RUA VISCONDE DO RIO BRANCO N. 35.

Modista tailleur

Para assumir a direcção de uma importante officina de tailleurs para senhoras, precisa-se de uma habil modista, habituada a tirar medidas e fazer provas, que de boas referencias, tenha bom physico e distincção de trato; cartas a H. A. Caixa do Correio 382.

Aos bons corações

Angela Pecoraro, viuva, de 86 annos de edade, paralytica e cega de ambas as vistas, sem meios de subsistencia, implora dos corações bem formados, um obulo, que suavise as agruras de sua velhice.

Que Deus proteja e illumine os generosos que velam pela pobreza! Esta redacção recebe por caridade qualquer donativo que lhe seja enviado.

Gabinete Prof. Baçú

O Poder Occulto

Mudou-se para BOTAFOGO — 93, RUA DONA POLIXENA, 93.

UNICO *que, em persistentes trabalhos espiritas nesta capital, durante annos, tem comprovado poderosa força oculta para extincção de males physicos e allivios de dores moraes.*

GARANTIDOS TRABALHOS POR MAIS COMPLICADOS QUE SEJAM PAGOS DEPOIS DE PROMPTOS.

TRABALHOS SOBRE A VIDA — Atrazos, accommodações de negocios, casamentos, reconciliações, etc., etc.

Curas importantes pela mediumnidade.

QUEREIS SER FELIZ?

QUEREIS TER SEMPRE DINHEIRO?

QUEREIS VENCER VOSSAS DIFFICULDADES?

Adquiri o IMAN ECHU' — Preço 30$000.

Consulta, 5$000: ás segundas, quartas e sextas-feiras, das 8 da manhã ás 5 da tarde, e terças, quintas e sabbados, das 7 ás 9 da noite.

Para correspondencia, dirigir cartas a J. Leão.

Collegio Allemão

Estão já funccionando as aulas neste acreditado estabelecimento de ensino.

RUA DO REZENDE 100 e 102

Moveis a prestações?

Em condições muito vantajosas e preços reduzidos, 63, rua da Carioca 63.

Predio no centro da cidade

Compra-se um grande predio nas ruas centraes, como sejam: Sete de Setembro, Ouvidor, Gonçalves Dias, Carioca, Assembléa, etc., etc. **Cartas A. X.**

DACTYLOGRAPHOS

Encarregam-se de quaesquer trabalhos de copia á machina, inclusive tabellas, na rua do Ouvidor n. 72, 1º andar, segunda sala do corredor. Presteza e perfeição. Preços convenientes.

Vermifugo infallivel é a Lumbricida Ramos

Puramente vegetal e dispensa o purgativo. Effeito seguro e garantido. Preço 1$000. Deposito na Pharmacia e Drogaria Werneck, rua dos Ourives ns. 5 e 7. Approvada pela Directoria Geral de Saude Publica.

Pelo amor de Deus

Pede uma esmola ás caridosas almas, a pobre e desamparada viuva cega Anna do Amaral, de 80 annos de edade. Esta redacção presta-se a receber qualquer esmola, onde a pobre velhinha virá buscar.

BEIJOS E FLORES

VALSA

pelo professor

Soares Dias

CASAS:

Vieira Machado e Bevilacqua

A prestações?

Todos podem obter lindas e artisticas mobilias para salas de visitas, de jantar e dormitorios, por preços baratissimos. 63, rua da Carioca n. 63.

GONORRHÉAS

Agudas ou chronicas são curadas radicalmente ... [illegible] ... A venda em todas as pharmacias e no deposito á rua Uruguayana ... Campos, Hesse & C.

Por setenta mil réis

Fazem-se jogos de capas para mobilias, 63, rua da Carioca n. 63.

Reformas de estofos?

A preços excessivamente baratos, fazem-se na officina de Armador e Estofador, 63, rua da Carioca 63.

Capas para mobilias!

Fazem-se, a 70$ o jogo, 63, rua da Carioca n. 63.

ACTOS FUNEBRES

Antonio Pergentino de Souza

Amelia Jacintha de Oliveira Souza, Olinda de Souza e enteados, agradecem a todos que acompanharam os restos mortaes de seu esposo, pae e padrasto ANTONIO PERGENTINO DE SOUZA, e de novo convidam a assistir á missa de setimo dia que será celebrada, segunda-feira, 10 do corrente, ás 9 horas, na matriz de Santo Antonio dos Pobres, confessando-se desde já eternamente gratos.

Francisco Dantas de Moraes Barbosa

Luiza de Paiva Dantas e suas irmãs Joanna e Anna de Paiva Dantas convidam os seus parentes e pessoas de suas relações para assistir á missa que em intenção da alma do pranteado FRANCISCO DANTAS DE MORAES BARBOSA mandam rezar, amanhã, 10 do corrente, ás 9 horas, na egreja de Campo Grande. Desde já se confessam agradecidas.

Pauleta V. Kohler

Suas filhas, genros, netos e irmãs (ausentes), fazem celebrar na egreja de S. Francisco de Paula, amanhã, segunda-feira, 10 do corrente, ás 10 horas, missa de setimo dia pelo eterno repouso de sua alma, e convidam para este acto religioso, os seus amigos, confessando-se desde já mui penhorados. 1468

Manoel Antonio Gomes

Seu pae, Antonio Gomes, e Maria do Rosario Gomes, José Antonio Gomes (ausentes) João Luiz Gonçalves, fazem celebrar, amanhã, segunda-feira, 10 do corrente, missa de 7º dia, pelo eterno repouso de sua alma, e, para esse acto de religião convidam seus amigos, confessando-se desde já mui penhorados. Egreja N. S. da Conceição, ás 9 1/2 horas.

Volter dos Santos Monteiro

Noemia Monteiro Villa Lobos, America Sodré Monteiro, sogra, filha, genro, cunhados e sobrinhos, agradecem, de coração a todos que assistiram á missa de setimo dia de VOLTER DOS SANTOS MONTEIRO, e de novo convidam para a missa de mez que, pelo mesmo mandam rezar, amanhã, segunda-feira, 10, ás 9 1/2, na egreja de S. Francisco de Paula. 1484

Irineu Pereira de Almeida

Sua mãe, irmãos, tias, primas e padrinho, convidam as pessoas de sua amizade e ás do finado para assistir á missa de trigesimo dia de seu fallecimento, que será celebrada, na egreja de N. S. do Rosario, amanhã, segunda-feira, 10 do corrente, ás 9 horas. 1491

Julieta Duval O. Reilly de Souza

(FALLECIDA NA VICTORIA)

Clara Duval Meirelles e seu marido, Maria Duval Costa, seu marido, filhas e genros, Hilario Ferrary e senhora, convidam as pessoas de sua amizade para assistir á missa de trigesimo dia do fallecimento de sua idolatrada irmã, cunhada, tia e sobrinha JULIETA DUVAL O'REILLY DE SOUZA, que, pelo eterno repouso de sua alma, será rezada amanhã, 10 do corrente, na egreja de S. Francisco de Paula, ás 9 horas. Desde já, a todos sinceramente agradecidos.

Joaquim Ferreira de Castro

(FALLECIDO EM PORTUGAL)

Antonia da Silva Ferreira, seus filhos, e netos (presentes e ausentes), Antonio José Ribeiro Guimarães e sua familia, Domingos José da Silva Guimarães e sua familia, summamente magoados pelo fallecimento, em Portugal, do seu dedicado amigo e parente, o sr. JOAQUIM FERREIRA DE CASTRO, mandam celebrar, em suffragio de sua alma, uma missa, que terá logar amanhã, segunda-feira, 10 do corrente, ás 9 1/2 horas, na matriz de Santa Rita. Confessam-se agradecidos a quem os acompanhar nesse acto.

D. Maria Lyria da Silva Braga

José Lyra Ferreira Braga, senhora e filhos, Eduardo Walter Watson, senhora e filhos e Maria Lyra Ferreira Braga, convidam a seus parentes e amigos para assistir á missa de 30º dia do passamento de sua idolatrada mãe, sogra e avó d. MARIA LYRA DA SILVA BRAGA, amanhã, 10 do corrente, ás 9 horas, na egreja de S. Francisco de Paula, pelo que se confessam eternamente gratos. 1490

Fallecimento

Eduardo Augusto Teixeira participa o fallecimento de seu inesquecivel filho ... ANDRO, occorrido hontem, ás 10 horas da manhã, cujo enterramento se effectuará hoje, ás 10 horas do dia, saindo o feretro da rua Theodoro da Silva n. ..., para o cemiterio de S. Francisco Xavier, e convidam os parentes e pessoas de amizade a acompanharem ... [illegible]

Dr. Francisco Pereira Passos

O capitão Alexandre Borges da Costa ... [illegible] ... segunda-feira, 10 do corrente, ás ... horas, na matriz de S. João do Meriti (Linha Auxiliar). Trem da Central do Brasil ás ... da manhã.

Maria Mathilde Pyneau Loureiro

... [illegible] ... convidam os seus parentes e amigos para assistir á missa de 30º dia ... [illegible] ... MARIA MATHILDE PYNEAU LOUREIRO ... [illegible]

Viuva Francisca Galdina Leal

... [illegible] ... na matriz da Conceição da Engenho Novo.

Izabel Rodrigues Pereira

Luiz Riera, Mariano Riera e sua senhora, Thomaz Riera, Luiz Riera F., Agostinha Riera, Catulino Riera, Corina, Aurelia e Irene Riera e J. Cordeiro de Oliveira, participam ás pessoas de sua amizade o fallecimento de sua prezada esposa, mãe e sogra ISABEL RODRIGUES RIERA, cujo enterramento terá logar hoje, domingo, ás 4 horas, saindo o feretro da rua do Rezende n. 114, para o cemiterio de S. João Baptista.

Demetrio José Ferreira

Olympia Antunes Ferreira, Gualter José Ferreira, sua mulher e filhos; Jandyra Costa, José Costa e Remigio da Silva Vargas, participam o fallecimento de seu extremoso e idolatrado esposo, pae, sogro, avô, tio, cunhado e amigo, cujo enterramento terá logar hoje, ás 4 horas da tarde, saindo o feretro da rua Voluntarios da Patria n. 113 casa V, para o cemiterio de São João Baptista.

TORRE EIFFEL

97 RUA DO OUVIDOR 99

Artigos para luto de homens e meninos. TERNOS de sobrecasaca, fraque, jaquetão e paletot, todo o necessario para luto.

PAPEL

para embrulho, em resmas, rolos, bobinas e de seda, cordas e barbantes e mais artigos concernentes, nacionaes e estrangeiros. Recebem-se pedidos do interior e da capital, pelo telephone 4.443, rua do Hospicio n. 142, entre Uruguayana e Andradas.

Empregados no commercio

Matriculae-vos nas aulas nocturnas do Instituto Commercial, á rua da Quitanda n. 54. Curso official em 2 annos, confere o diploma de guarda-livros. Sciencias, linguas, esc. mercantil. 3191

FACULDADE DE PHARMACIA

DA

Universidade do Rio de Janeiro

Os exames de admissão realizam-se nos dias uteis, ás 11 horas da manhã, na praia de Botafogo numero 374.

Cartões de visita

Cento, 2$000, bem impressos, só na Casa Hildebrandt, rua Rodrigo Silva, 9. 1471

Menor desapparecido

Desappareceu da rua Visconde de Inhaúma n. 111, sobrado, hontem, o menor Sebastião, de 8 annos, de côr parda, trajando camisa de meia listada de vermelho e calça comprida. Pede-se o favor a quem souber do paradeiro delle escrever para a referida casa, ou para a delegacia do 2º districto.

ARCHITECTURA

O curso de engenheiros architectos da Universidade do Rio de Janeiro (P. de Botafogo n. 374), começa a funccionar em abril, realizando-se os exames de admissão diariamente, ás 11 horas da manhã.

Os rheumaticos e arthriticos de fundo syphilitico Os syphiliticos desanimados da cura

Usem o IPERVOL, que é o melhor remedio para curar taes molestias. No rheumatismo, qualquer que elle seja, o IPERVOL é de um effeito surprehendente. Bastam apenas 2 colheres das de sopa para que o rheumatico e o arthritico sintam immediatamente allivio.

Vende-se em toda a parte.

Depositarios — Silva & Granado — Assembléa, 74.

Commodo mobilado

Aluga-se a pessoa de tratamento, em casa de familia, á travessa Muratori n. 63. 1468

AGRIMENSURA

O curso de engenheiros agrimensores da Universidade do Rio de Janeiro (P. de Botafogo n. 374) começa a funccionar em abril, realizando-se desde já os exames de admissão nos dias uteis, ás 11 horas da manhã.

AVISO

Em virtude das innumeras imitações ... [illegible] ... de charutos Havaneza ... BARBOSA, pedimos ao publico ... se deixar illudir, exigindo ... [illegible] ... caixa, bem como o nome na cinta. 3148

Automovel F N

A melhor marca. Negocio urgente. Vende-se ... [illegible] ... pela primeira offerta. ... [illegible] ... á rua do Carmo n. ..., 1º andar.

AUTOMOVEL

Vende-se ... [illegible]

CABELLOS

MME ... [illegible]

Por caridade

... [illegible] ... da Gamboa Santos.

O mais poderoso medicamento empregado nas: Bronchites, Tosses rebeldes, Coqueluche, Asthma, Hemoptyses, Fraquezs pulmonar, é o

ELIXIR DE MASTRUÇO

Vende-se em todas as pharmacias e drogarias

ALFREDO DE LEMOS

Pharmacia S. J. Baptista — R. General Polydoro, 2

Depositarios — Rodolpho Hess & C. rua 7 de Setembro 71 (Casa Huber)

VENDE-SE — Compram-se sellos do Brasil, na rua do Hospicio n. 86.

VENDE-SE um piano para estudos, preço 300$, á rua Maia Lacerda 169, Estacio.

VENDE-SE tecido de arame a 400 réis o metro; na rua Sete de Setembro n. 191.

VENDEM-SE moveis novos e usados e trocam-se moveis por usados e paga-se bem; vendem-se guarda-vestidos, 45$, 60$, 75$, 100$ e 120$, guarda-casacas, 170$, 180$ e 190$, lavatorios, 50$, 60$, 75$ e 120$, camas Maria Antonieta, 25$, 40$ e 100$, ditas Riga 30$, 45$ e 60$, ditas para solteiro de 10$ a 30$; colchões de crina vegetal, 25$, 30$ e 40$; ditos de capim barba de bode, 4$, 10$ e 12$; guarda-pratos, de 40$, 45$, 50$ e 120$; mesas elasticas, 40$, 60$ e 80$; ricas mobilias e pianos, ... [illegible] ... pertencentes a este ramo de negocio. Preços baratissimos. Não queiram comprar sem visitar a Casa Confiança, rua do Hospicio n. 225. D. Taveira & C. — Attendem a chamados pelo telephone n. 4.301; e vendem em prestações com ... sem fiador.

VENDEM-SE ovos de raça garantidos, a 5$ a duzia, rua General Camara numero 40.

VENDE-SE por atacado em qualquer pharmacia ... ANTICAL, do ... [illegible] ... o melhor anti-rheumatico da actualidade.

VENDE-SE barato na Casa Affonso Rego, Fazendas, Modas e Armarinho. Comprem só nesta Casa, que vende mais barato 20 %, do que na Cidade: rua Voluntarios da Patria, 339, esquina da Real Grandeza.

VENDEM-SE machinas electricas para ... [illegible] ... para embainhar e ... manga, ver e tratar á Fabrica das ... rua Miguel de Frias n. ...

VENDEM-SE ovos e gallinhas de raça na Ascurra Basse-Cour — Ladeira do Ascurra 55.

VENDE-SE papel pintado a ... [illegible] ... Também ... vende-se ... [illegible] ... N. B. ... e vende.

A FABRICA que vende mais barato tecidos de arame, para cercas, claraboias, gallinheiros, etc., etc., é na rua da Constituição, 82.

Delicioso refrigerante. Espumante sem alcool. Telephone 1442 — C. Caixa postal n. 244.

CALLISTA — A. Rebello de Carvalho. — Rua Gonçalves Dias n. 74, canto da rua do Ouvidor. — Consultas: das 8 ás 5 horas da tarde. — Telephone n. 4.580.

Externato Maurell — Curso de admissão para qualquer escola. Diurno e nocturno. Rua 7 de Setembro n. 170, 1 e 2º andares.

UM SENHOR

Que, esteve atacado por uma forte tuberculose e de extrema gravidade, offerece-se para indicar gratuitamente a todos que soffrem de enfermidades respiratorias, assim como tosses, bronchite, tosse convulsa, asthma, tuberculose, pneumonia, etc., um remedio que o curou completamente. Esta indicação para o bem da humanidade é consequencia de um voto. Dirigir-se por carta ao sr. Eugenio Avellar, caixa do Correio 1.682.

Externato Gabalda — ... rua Sete de Setembro n. 180. Começam brevemente os novos cursos de primeira e segunda série. O primeiro para exames de admissão em 1913, e o segundo para o mesmo fim em 1914. A Escola Commercial reabre suas aulas nocturnas nesta semana.

1$000 ... [illegible] ... rua Sete de Setembro ... Paris a Passos.

COSTUMES TAILLEUR E CHAPÉOS

As Exmas. senhoras e senhoritas que desejarem vestir-se no rigor da elegancia devem procurar de preferencia os grandes ateliers das **Dames Elegantes**

19, Largo de S. Francisco de Paula, 19

Telephone n. 5790

VENDE-SE ... [illegible] ... rua dos ... Fabrica das Chitas.

AS CAPAS DE BORRACHA

DE

Henrique Schayé

São superiores ás estrangeiras e mais aperfeiçoadas

A primeira fabrica, no Brasil, fornecedora do Ministerio da Marinha Brasileira

FAZ-SE ROUPAS PARA MERGULHADORES

Grande premio na Exposição Nacional de 1908

Vende-se a varejo e por atacado, concertam-se com toda a perfeição e fazem-se sob medida de qualquer feitio para homens, senhoras e creanças, na Fabrica Nacional de Artigos em Tecidos de Borracha, Henrique Schayé.

AVENIDA RIO BRANCO N. 17

RIO DE JANEIRO

Telephone ...

A PRESTAÇÕES todos podem mobilar suas casas; rua da Alfandega, 111.

Consultas gratis por especialistas em molestias de creanças, senhoras e adultos, tratamento especial da syphilis, molestias de pelle, tuberculose no 1º e 2º grau, operações e cirurgia em geral ... Todos os dias das 11 horas da manhã e das 5 ás 8 da noite, rua dos Invalidos n. 136.

PARTEIRA ... [illegible] ... Telephone ...

Doenças dos olhos, ouvidos, nariz, garganta, enfermidades das senhoras, creanças, syphilis, da pelle, vias urinarias e venereas, são tratadas por medicos e operadores especialistas. Todos os dias das 11 á 1 e das 4 ás 6 da tarde. Avenida Passos 136, sobrado. Consultas gratis.

DR. ALVINO AGUIAR — Especialista em molestias do estomago e pulmões. Tratamento das anemias e depauperamento organico. Molestias das senhoras, clinica medica. Residencia: travessa de Torres ... Consultorio: rua Rodrigo Silva ..., das 2 ás 4, (entre Assembléa e S. José).

Pelo occultismo ... os separados. Mostra a pessoa que se quer. Trata de todas as molestias. Consultas ... Rua Visconde de Sapucahy n. 126. Affonso Fernandes.

Flores Brancas (LEUCORRHEAS) cura certa e radical com o XAROPE DE SAMBAHYBA de ABREU SOBRINHO — Deposito: Rua do Hospicio, 9 — Rio — Fabrica, Largo da Lapa, 4.

Dr. Oliveira Bastos parteiro e operador. Especialista em molestias de senhoras, nervosas, pelle, syphilis e creanças. Applica o "606", o "914" e a WASSERMANNSCHE REAKTION. Evita a gravidez e faz conceber sem operação e sem dor, etc. Cura radical das hemorrhagias uterinas, blenorrhagias, corrimentos, suspensões, impotencia, neurasthenia etc. em poucos dias. Consultas gratis aos pobres das 9 ás 5 da tarde na rua de São José 58, 2 andar. Attende a chamados a qualquer hora, mesmo para o interior. Longa pratica dos hospitaes da Berlim, Paris, Londres, etc.

OCULOS vista cançada e myopia. Rua Hospicio, 78.

DINHEIRO sob hypothecas de predios e alugueis, mesmo que pertencem de ... para pagar impostos atrazados, de orphãos, dotaes e usofructo, heranças, inventarios, apolices, etc.; compram-se predios e terrenos em qualquer local; com o sr. Nunes Junior, á rua do Rosario n. ..., sobrado, esquina da Avenida.

IRRIGADORES para irrigações vaginaes, com um frasco de solução de 3$000 a 8$000. Hospicio 78.

DR. ED. MEIRELLES Doenças das creanças — VIAS URINARIAS.

TRATAMENTO RAPIDO DA GONORRHEA, estreitamento da urethra, syphilis, hydrocele, etc. Exame e tratamento das vias urinarias pela electricidade. — R. Carioca n. 33, das 3-6. Haddock Lobo n. ...

AMOLAÇÃO de navalhas e thesouras. Rua Hospicio 78.

ESPIRITA SOMNAMBULO Consulta com certeza todos os segredos e mysterios da vida humana, fazendo desapparecer os atrazos, embaraços, ... doentes, por mais difficeis que sejam, e tratamento de qualquer molestia ... — Das 10 ás 4 da tarde e das 7 ás 9 da noite — Praça da Republica ..., sobrado.

OCULOS e pincenez, concertam-se. Rua Hospicio n. 78.

DINHEIRO em prestações mensaes sob aluguel de casa e paga-se impostos atrazados da Prefeitura. Rua Camerino n. 99.

DINHEIRO — Tenho de diversos capitalistas, quantia superior a 500:000$ (quinhentos contos), para empregar em hypothecas bem localizadas. Procurar o sr. Lemos, informações n'este jornal.

SARAUNA — O melhor remedio para curar feridas e todas as molestias da pelle. Drogaria Berrini, Hospicio n. 18 e D. R. Pinto, Uruguayana 79. Lata, 3$000. 1452

Vista aos cégos! — Aconselhamos ao publico que soffre da vista o uso da legitima Agua de Santa Luzia, como o collyrio mais efficaz, tanto no estado chronico como agudo das molestias de olhos. Custo da legitima, 2$000 o vidro. Unicos depositarios Bruzzi & C., rua do Hospicio n. ...

PINCENEZ vista cançada e myopia. Rua Hospicio 78.

DENTISTA Heitor Corrêa, especialista em trabalhos a ouro e a porcellana. Gabinete montado com apparelhos modernos de electricidade. Preços modicos. Das 7 ás 5 horas. Domingos até 3 horas. Telephone 3.440.

T. de S. Francisco de Paula, 12 antigo C

Cartomante Africano, diz tudo, faz unir os separados. Mostra a pessoa que se quer. Trata de todas as molestias. Consultas ... das 9 ás 5. Rua Visconde de Sapucahy n. 126.

VENDE-SE baratissimo na casa Tempo e Dinheiro, tudo que é concernente a colchoaria e moveis. Deposito: Rua Marechal Floriano ... telephone, 4 ... Fabrica, rua D. Anna Nery n. ... Telephone ... Villa. O. R. Cruz & C.

ARTIGOS para costura e novidades. Casa A. Silva — Rua Uruguayana n. ...

Dr. Faustino Ribeiro Clinica medico-cirurgica ... [illegible]

CLINICA DE MOLESTIAS DOS OLHOS

Dr. Moura Brasil Pae - Dr. Moura Brasil Filho

Consultas todos os dias da semana no largo da Carioca n. 8, de 1 ás 4 horas - Telephone 3.245.

Residencias:

Guanabara, 48

Rua e Passes Manoel, 23 (LARANJEIRAS)

LINO-TARIN

Proporciona: Frescura, Belleza, Saude, Alegria.

NATURAL — HYGIENICO

PRISÃO DE VENTRE

Cura ENTERITE, OBESIDADE, MOLESTIAS do FIGADO

Indispensavel durante os fortes calores

TODAS PHARMACIAS e 73 RUE SAINTE-ANNE, PARIS

REPRESENTANTE: ... Caixa do Correio 145 RIO de JANEIRO

JATAHY PRADO

O REI DOS REMEDIOS BRASILEIROS

Por acto ministerial de 3 de setembro de 1910, foi adoptado nas pharmacias do Glorioso Exercito Brasileiro

Depositarios : **ARAUJO FREITAS & COMP. - Rua dos Ourives n. 88 e São Paulo n. 100**

ANNUNCIO ILLUSTRADO

Aulas Nocturnas

da A. C. M. começam em 10 de março

A matricula está aberta hoje

VARIAS AULAS GRATUITAS

Curso Commercial:

12$ mensaes para o 1º anno — Portuguez, Arithmetica, Dactylographia, Francez, Inglez ou Allemão, Escripturação Mercantil ou Stenographia.

Curso de Preparatorios e de Desenho

Disciplinas avulsas de 2$000 a 5$000 por mez.

Rua da Quitanda 47

Instituto allemão para a cura das molestias das pernas

Completa cura, por um novo methodo especial no tratamento de ulceras na parte inferior da perna, elephantiasis, varizes, phlebitis, gotta, rheumatismo, ischias e inchações das pernas de qualquer maneira. **A completa cura dessas molestias é só agora possivel, visto a verdadeira origem estar descoberta ha bem pouco tempo.**

Tratamento sem interrupção no trabalho do paciente.

Prospectos, mandam-se livres de porto.

Primeira consulta gratis.

Horas de consulta : de 2 ás 5. Horas de consulta para molestias internas e externas : de 4 horas ás 5.

Dr. Henrique Miehe

Uruguayana n. 5 — 1º andar (Perto do Largo da Carioca) — N. do telephone 5763 —

GYMNASIO FEDERAL

de acurada e proveitosa educação physica, intellectual e moral, sob a superior direcção technica do eximio educador

DR. LIBERATO BITTENCOURT

Auxiliado por habeis instructores e lentes da Escola de Artilheria e Engenaria.

Destina-se a preparar escrupulosamente a creança para ser um homem digno, disciplinado e forte, habilitando os moços brasileiros a serem cidadãos uteis á Patria. Ensinará a arte do engenheiro, nas suas multiplas exigencias de campo e de escriptorio; preparará cuidadosamente os jovens que se destinarem ao Exercito e á Marinha; desenvolverá, em summa, por processos americanos e modernos, o physico, o espirito e o caracter dos futuros cidadãos da futurosa Patria brasileira.

Penetrado o Director que do problema complicado da educação da mocidade é que depende a grandeza futura do Brasil, fará quanto em si couber, superiormente auxiliado como se acha, para que a mocidade aos seus cuidados se esforce e aproveite.

Por isso mesmo, será remettido ao pae ou tutor e alumno que não fizer progresso real no Gymnasio.

Rua 21 de Maio n. 409

Estação de Sampaio

Cursos — primario, complementar, secundario e de engenharia. Inscripções para matricula abertas desde já; abertura das aulas, em 16 de março de 1913.

MATRICULAS

Das 7 ás 10 da manhã, e das 7 ás 10 da noite. 1573

Predio no centro da cidade

Compra-se um grande predio nas ruas centraes, como sejam: Sete de Setembro, Ouvidor, Gonçalves Dias, Carioca, Assembléa, etc., etc. **Cartas A. X.**

RHEUMATISMO

O

Ipeuvól

IPEUVOL ... [illegible]

FOGÕES

[illegible]

Pintura de cabellos

[illegible]

Tira Manchas

[illegible]

"RIO-BRASIL"

SOCIEDADE MUTUA DE PECULIOS E PENSÕES - (Autorisada a funccionar na Republica pelo Dec. n. 10.046 de 13 de fevereiro de 1913)

A « **Rio Brasil** » tem por fim garantir aos seus mutuarios peculios de 10 e 20 contos, e, quando invalidos, uma pensão mensal de 150$000 e 250$000, conforme a série.

Ha muitas sociedades de peculios, mas a «**Rio Brasil**» é a unica no seu genero porque :

é a **Unica** que cobra **Quota mensal fixa**, garantindo o peculio tambem fixo, sem receber nenhuma outra contribuição por fallecimento ;
é a **Unica** que paga o peculio **em vida** (seguro dotal) ;
é a **Unica** que liquida 3 contratos por mez, evitando assim o accumulo de fallecimentos no futuro a que estão sujeitas as sociedades mutuas ;
é a **Unica** que fixa a contribuição em proporção á edade ;
é a **Unica** que recebe pequenas quotas semestraes, para evitar a cobrança de uma joia de entrada elevada ;
é a **Unica** que dá uma pensão mensal de 150$000 e 250$000 aos socios privados de proverem a sua subsistencia por invalidez provada, sem deduzir do peculio.

QUADRO DEMONSTRATIVO DAS OPERAÇÕES

SERIES	Numero de socios	RESGATE MENSAL (3 peculios) por obito ou por sorteio	PECULIO em vida ou por morte	Pensão mensal no caso de invalidez	Edade	Joia inicial	Quota semestral	Quota mensal	Remissão	Observações
1ª	2.000	30:000$000	10:000$000	150$000	21—40 41—56	80$000 100$000	8$000 10$000	18$000 20$000	Os primeiros 100 socios ficam remidos das quotas mensaes quando completa a série, sendo os claros preenchidos pelos socios mais antigos.	As séries funccionam com qualquer numero de socios, garantindo o **peculio integral** por fallecimento. Com 1.000 socios será resgatado um peculio mensal por sorteio, quando não houver fallecimento. Completas as séries serão garantidos 3 peculios mensaes por sorteio ou fallecimento e concedidas as pensões por invalidez.
2ª	2.000	60:000$000	20:000$000	250$000	21—40 41—56	120$000 150$000	12$000 15$000	38$000 40$000	Os primeiros 120 socios ficam remidos das quotas mensaes quando completa a série, sendo os claros preenchidos pelos socios mais antigos.	

A "RIO BRASIL" é essencialmente mutua, não distribue os seus saldos e reservas por accionistas ou incorporadores.

Todos os saldos e reservas das suas operações são entregues aos seus mutuarios por meio de novos sorteios para o resgate de peculios.

Directoria — Director-Presidente e Thesoureiro — **Paulo Dale** — Presidente da Companhia «Fiat-Lux» e chefe da firma Dale & Comp.

Director-Secretario e Juridico — **Dr. Octavio Monteiro da Silva** — Advogado.

Director-Medico — **Dr. Almir Madeira.**

Conselho Fiscal — **José Luiz Monteiro de Sousa** — Director de secção da Secretaria de Estado dos Negocios de Agricultura, Industria e Commercio.

Dr. Walfrido Bastos de Oliveira — Advogado.

João Gonçalves dos Santos Guimarães — Da firma J. Santos & Comp.

Supplentes — **Francisco Rodrigues da Cruz** — Vice-consul de Portugal em Nictheroy, e socio da firma Riodades & Cruz.

Fred. Figner — Capitalista e chefe da Casa Edison.

Alvaro Cameira de Barros — Da firma Alvaro de Barros & Comp.

EXAMES MEDICOS DE 12 A'S 5 DA TARDE

End. Tel. "Rio Brasil" — Caixa Postal n. 36 — Telephone n. 4.691 - Central

Séde provisoria - **RUA DOS OURIVES, 65** - 2º andar - RIO DE JANEIRO

LOTERIAS

"Ao Vale Quem Tem"

Rua do Rosario 96, esquina da rua da Quitanda

Na venda de premios, não tem competidor. Remettem-se bilhetes para o interior.

José Labanca.

Rua do Rosario, 96

Rio de Janeiro

Officina de Plissés

Fazemos modernos Plissés em todos os systemas — 69 Antigo — 107 Moderno — Rua do Riachuelo

"UM SO' VIDRO"

Cura certa de todas as molestias da pelle.

Com o uso do "BORICINOL", medicamento efficaz no tratamento dos eczemas, darthros, empingens, suores fetidos dos pés e axila, manchas vermelhas do rosto, emfim, é um poderoso antiseptico que com um só vidro, o doente experimenta grandes melhoras, quando não fique bom. Preço 2$000. Vende-se em todas as pharmacias e drogarias, e no deposito, á rua dos Andradas 85, pharmacia e drogaria Saraiva (largo do Capim).

PNEUMOL

Especifico contra fraqueza pulmonar, bronchite e asthma

DROGARIA BERRINI

e em todas as pharmacias

Bonitos Cabellos !

Só se obtem com o uso da "Sedolina Franco", preparado vegetal, de aroma agradavel, alisa o cabello e faz desapparecer a caspa. Vidro, 3$000. Vende-se em todas as perfumarias. Deposito: Andradas 85, esquina.

Casa Especial

com grande officina para concertos de relogios de todas as qualidades e autores.

Relogios de bolso, de parede e de torre

RELOJOARIA DA BOLSA

F. Krussmann

Rua do Ouvidor, n. 54

COSTUREIRAS

Para camisas e ceroulas, para trabalhar na Fabrica, rua do Hospicio [illegible]

Não comprem !...

ENXOVAES para NOIVAS

Sem saber os preços e ver o sortimento do

Ao Paraizo das ANDORINHAS

Avenida Passos 109

PEÇAM CATALOGOS

Montadores electricistas

[illegible] "A ELECTROTECHNICA", na rua do Carmo.

TORNEIROS

Precisam-se de officiaes com pratica de torno mecanico, á rua do Hospicio n. 294.

Clubs da Galeria Artistica Portugueza

105 Avenida Rio Branco 105

Resultado do sorteio realisado em 8 de março 1913 N, 55

Sendo premiados todos os socios inscriptos nesse numero.

O FISCAL DO GOVERNO — ARTHUR A. COELHO

M, A. C. Ferreira. Director

ANGICO COMPOSTO

O XAROPE MAIS ANTIGO DO BRAZIL

CURA RADICALMENTE, QUALQUER TOSSE ANTIGA OU RECENTE

Avenda na PHARMACIA BRAGANTINA

RUA URUGUAYANA N. 105 — E EM TODAS AS PHARMACIAS E DROGARIAS

ALFAIATARIA LEÃO DA AMERICA

32$000 — Um superior terno de brim tussor feito a capricho e rigor da moda

AVENIDA PASSOS N. 113

Na curva para a

Rua Marechal Floriano Peixoto

Dão-se premios a todos os freguezes

N. B. - Esta casa funcciona até ás 10 horas da noite.

35$000 Superiores ternos de sarja e sarjão	**40$000** Ricos ternos de superior casemira feitos pelo ultimo figurino	**40$000** Importantissimo terno de diagonal preto ou azul fazenda de pura lã	**35$000** Um bom terno de casemira de diversos padrões	**25$000** Um elegante terno de brim moderno ultimos padrões
12$000 Uma calça de casemira a escolher no enorme e variado sortimento que possuimos.	**10$000** Uma calça de casemira pura lã (saldo)	**6$000** Uma superior calça de brim de linho pardo ou de cor	**7$000** Um superior dolman ou paletot de brim de linho pardo ou de cor.	**12$000** Um superior dolman e calça e brim branco as duas peças
30$000 Um rico terno de casemira Italiana padrões modernissimos	**10$000** Uma superior calça de sarja	**12$000** e 14$000 uma superior calça de diagonal preto ou azul, ultimos padrões.	**23$000** Um bom terno de diagonal preto, ricos padrões e variados.	**28$000** Um rico terno de brim tussor legitimo (jaquetão)

"VITALENO"

Poderoso tonico nervino de effeitos seguros no tratamento de todas as molestias do systema nervoso. Preço 2$000.

Vende-se em todas as pharmacias e drogarias. Depositos: Andradas n. 85, pharmacia, e drogaria, Saraiva, largo do Capim.

Medicamento indispensavel em todas as casas é o

BALSAMO DE JUCA' E ARNICA

Cura rapidamente talhos, contusões e todas as hemorragias. Preço 1$500. Deposito na Pharmacia e Drogaria Werneck, Rua dos Ourives ns. 5 e 7. Approvado pela Directoria Geral de Saude Publica.

O REMEDIO DA SAPATEIRA

Conhecido ha mais e 10 annos, infallivel para a cura em poucos dias da diarrhéa, dysenteria e hemorrhoidas. Vidro, 2$000. A' venda na Drogaria Berrini, Hospicio n. 15, 1º de Março e 14, rua Sete de Setembro n. 85, e em todas as boas pharmacias e drogarias.

Enxovaes para noivas

Desde 60$000

Só no

Ao Paraizo das ANDORINHAS

PEÇAM CATALOGOS

Avenida Passos, 109

"A VELLUDINA"

A Velludina faz desapparecer as manchas do rosto, cravos, espinhas, sardas e todas as erupções da pelle. A Velludina é de aroma agradavel e suave [illegible]. Vende-se em todas as pharmacias, drogarias e perfumarias. Deposito: rua dos Andradas 85, rua Uruguayana 114. Preço 3$000.

PIANOS NOVOS

a prestações mensaes. Entrega immediata com o pagamento de 100$000

CASA BEETHOVEN

NASCIMENTO SILVA & C.

175, RUA DO OUVIDOR, 175

Peçam catalogo A

PREDIO NO CENTRO DA CIDADE

Compra-se um grande predio nas ruas centraes, como sejam : Sete de Setembro, Ouvidor, Gonçalves Dias, Carioca, Assembléa, etc., etc. Cartas A. X.

Por 80$

UM SUPERIOR TERNO SOB MEDIDA

Casimira de pura lã

Elegancia e bom gosto

RUA GONÇALVES DIAS 4

HOJE E SEMPRE

A machina para CABELLO e BARBA

CORTA EM 7 TAMANHOS N. 1 com 2 pentes—000-00-0-1-2-3

Preço de qualquer numero Reis 8$000 — Pelo Correio 9$000

E' a melhor do Mundo para cabelleireiro e uso domestico

Deposito: "Casa Guarany"

OURIVES N. 36

J. SANTOS & COMP.

Vendem-se

Uma machina a reação com dois cylindros typo 4 B tirando por hora 4.500 exemplares.
Uma prensa Universal dupla Jesus para pequenas impressões de jornaes.
Duas machinas ALAUZET Lytographicas completas.
Uma machina para cortar papel.
Uma machina de prova.
Uma machina a vapor de 5 cavallos-Pantin.
Uma caldeira a vapor ingleza de 10 cavallos - nominaes.
Um guindaste todo de ferro para 4 toneladas com um curso de 3 metros.
Tornos mechanicos de todos os tamanhos.
Tornos de madeiras.
Tornos de Bancada.
Bigornas grandes e pequenas.
Uma machina para atarrachar parafusos até 2''.
Uma machina de aplainar ferro grande.
Motores a gaz e a petroleo
Uma machina a vapor Compon para lancha força 12 cavallos e condensador.
Uma machina a vapor força de 8 cavallos.
Uma machina a vapor força de 6 cavallos.
Este material está á rua do Hospicio n. 150 Casa F. Lebre, onde poderá ser visto e examinado pelo comprador.

GAIACYLINO FORMULA DE F. ESTABILE

para coqueluche, bronchites chronicas, tuberculose pulmonar, tosses rebeldes, etc.

31, PRIMEIRO DE MARÇO, 31

SEGREDO DA FORMOSURA

é a preparação mais perfeita que se ha descoberto para a cutis. Conserva e aformosea a cutis, extingue as rugas, as manchas da pelle e combate as espinhas.

ESTOJO 3$000

Venda em perfumarias e no Deposito Geral caixa Postal.

Bons empregos

[illegible]

CASA

[illegible]

CASA GUIOMAR

CALÇADO DADO

120, Avenida Passos, 120

Os abaixo assignados, proprietarios deste popular estabelecimento, levam ao conhecimento da população do Rio de Janeiro que, afim de poderem attender á sua numerosissima clientela, acabam de annexar ao seu estabelecimento o predio visinho, continuando com o mesmo systema de VENDAS PELO CUSTO, ISTO E' — 30 e 40 % MAIS BARATO QUE NAS CASAS DO CENTRO DA CIDADE.

Avisamos, outrosim, que fechamos ás 9 1/2 horas da noite.

Relação de algumas marcas do nosso variadissimo "stock":

11$000 12$000 e 13$000 — Chics e superiores sapatos de pellica preta e amarella e de kanguru', tambem preto e amarello, para homens, senhoras e rapazes.

3$500 e 4$000 — Elegantissimos sapatos de lona, brancos, abotinados e com botões, para senhoras.

5$000 Lindos sapatos de pellica italiana, pretos e amarellos, salto alto de abotoar ao lado.

4$000 Superiores sapatos pretos e amarellos, para senhoras, salto baixo, de amarrar.

1$400 Chics sapatinhos pretos e amarellos, sem salto, para creança (de ns. 15 a 27).

SALDOS de calçado para senhoras, homens e creanças, a preços infimos.

19$000 e 20$000 — Ultimos modelos em sapatos de setim branco, rosa e azul, chegados da Europa pelo ultimo paquete.

14$000 Elegantissimos e superiores sapatos em kanguru' envernizado e em verniz; saltos de sola a Luiz XV, canos de camurça marron e cinza.

14$500 Finissimas botas de kanguru' envernizado, canos de camurça marron e cinza, fôrmas americana e franceza, artigo que se vende a 30$ nas ruas da Carioca, Uruguayana e Ouvidor.

5$500 Borzeguins e botinas Condor, de bezerro, para collegio, de 25 a 36, obra de duração eterna e de impermeabilidade absoluta.

15$000 Optimas e elegantissimas botas de kanguru' envernizado, canos de camurça de côres, formato americano e francez, para homem, artigo que por ahi se vende a 25$ e 30$000.

9$500 Superiores sapatos de verniz com fivela e de atacar, para senhora. Custam 12$ nas casas de luxo.

15$000 Elegantissimos sapatos de camurça preta, marron e "béje", com grandes e artisticas fivelas douradas, salto a Luiz XV.

3$500 Um bom par de sapatos em lona, marron ou xadrez, para homens e senhoras.

2$000 Chinellos de bezerrinho, alto relevo, bailarinas e chagrin, para senhora — artigo que outras casas vendem a 4$500.

Enviam-se catalogos illustrados a quem os pedir, rogando-se clareza nos endereços.

Para vendas em grosso faremos desconto de 3 %.

Remette-se pelo Correio, mediante vale postal da importancia, accrescida de 1$500 para porte por par.

Pedidos a

Carlos Graeff & C.

FRIBURGO

Hotel Leuenroth collocado no centro de grande parque.

O proprietario e gerente participa que tem 2 bons quartos vasios. — A. Silva. 3191

Pensão Aurora

Casa decentemente mobilada com aposentos commodos; alugam-se por dias e por horas, como sejam : quartos ao preço de 2$, 3$, 5$, e salas a 6$ e 8$000, tendo o salão decente com cama a 10$000, pois acha-se aberta toda a noite e todo o dia. Rua Luiz de Camões n. 40, ao lado do Theatro S. Pedro, perto do largo do Rocio e S. Francisco de Paula.

CASA NA RUA DO OUVIDOR

Avenida e ruas transversaes á rua do Ouvidor, arrenda-se, compra-se o predio, ou o stock de qualquer negocio ; informações para uma firma conhecida ha mais de 30 annos e negocio prompto ; á caixa deste jornal n. 3182.

Aos srs. proprietarios

[illegible]

Novidades literarias

"MEMORIAS DUM ESTUDANTE"

[illegible]

EM S. PAULO

[illegible]

RETRATOS

[illegible]

Estupendo!

Acceitam-se agentes activos e idoneos no interior e no Districto Federal.

Clubs de Joias, relogios etc, etc., com direito a sorteio todos os dias por um só pagamento cada semana e ainda direito a valor dobrado, triplicado, etc., se o numero repetir durante a semana uma, duas ou tres vezes, etc.

Seriedade comprovada durante 12 annos que negocia em clubs o 112:205 prestamistas satisfeitos são as provas mais eloquentes do franco e indiscutivel successo da Cooperativa Chronometrica.

O maior e o mais antigo estabelecimento no genero.

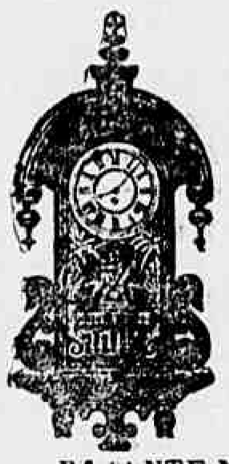

Joias, relogios, guardas-chuvas, gramophones, tornos de superior casemira, etc., etc.

Resultado das extracções para todos os planos, durante a semana finda:

SEGUNDA-FEIRA	851 e 51
TERÇA-FEIRA	930 e 30
QUARTA-FEIRA	076 e 76
QUINTA-FEIRA	024 e 24
SEXTA-FEIRA	444 e 44
SABBADO	355 e 55

Rio de Janeiro, 8 de março de 1913

O fiscal do governo - Major Cyrillo Brilhante

Barbosa & Mello

PATENTE N. 7 TELEPHONE N. 1550

Barbosa Mello

154, RUA DO HOSPICIO, 154

PEÇAM PROSPECTOS

PREDIO NO CENTRO DA CIDADE

Compra-se um grande predio nas ruas centraes, como sejam: Sete de Setembro, Ouvidor, Gonçalves Dias, Carioca, Assembléa, etc., etc. Cartas A. X.

LOTERIAS DA CAPITAL FEDERAL

Companhia de Loterias Nacionaes do Brasil

Extracções publicas, sob a fiscalização do governo federal ás 2 1/2 e aos sabbados ás 3 horas, á RUA VISCONDE DE ITABORAHY N. 45

Amanhã	Sexta-feira, 14 do corrente
Novo plano 219—17ª	Novo plano 285—2ª
20:000$000	50:000$000
POR 3$200	Por 2$600 em quintos. Só jogam 20.000 bilhetes

Sabbado, 15 do corrente

Novo Plano 268—1ª

30:000$000

Por 5$400 em terços. Só jogam 25000 bilhetes

Sabbado, 29 do corrente, ás 3 horas da tarde

Novo Plano 276—1ª

100:000$000

Por 9$000 em quintos

Sabbado, 19 de abril

A's 3 horas da tarde

GRANDE E EXTRAORDINARIA LOTERIA FEDERAL

Novo Plano 278—1ª

200:000$000

POR 33$000 em decimos. Só jogam 25:000 bilhetes

Os pedidos de bilhetes do interior devem ser acompanhados de mais 500 réis para o porte do Correio e dirigidos aos agentes geraes — NAZARETH & C., rua do Ouvidor n. 94 — Caixa 817 — Teleg. LUSVEL.

Juventude ALEXANDRE

Evita a caspa e a queda do cabello, dá-lhe vigor e rejuvenesce.

E' o unico tonico que, não tendo nitrato de prata, faz com que os cabellos brancos voltem á côr primitiva e dá [illegible] A JUVENTUDE tem merecido [illegible] na conservação do cabello. O grande consumo e o grande numero de attestados que possuimos nos animam a recommendar a JUVENTUDE como o melhor dos tonicos para desenvolver o crescimento do cabello, tornando-o abundante e macio. A caspa é uma das maiores causas da calvicie; a JUVENTUDE extingue-a em quatro dias. Preço 3$000. A' venda em todas as boas perfumarias e drogarias do Rio e em S. Paulo, Baruel & C. approvada pela directoria geral de Saude Publica e premiada com medalha de ouro na Exposição Nacional de 1908.

Cuidado com as imitações. Peçam JUVENTUDE ALEXANDRE.

Para embellezar a cutis uzem TALQUINA

FORÇA

e saude provem de um figado limpo e [illegible]. Nenhum organismo pode sentir-se bem com o estomago, figado e intestinos não funccionando regularmente [illegible]

Pilulas Indigenas de TAYUYA' do dr. MONTE GODINHO que servem para combater a prisão de ventre, hemorrhoidas, congestão cerebral, febres biliosas, engorgitamento do figado, falta de appetite, tonteiras e dôr de cabeça.

Como reguladoras dos incommodos mensaes das senhoras [illegible]

AS PILULAS DE TAYUYA' do DR. MONTE GODINHO acham-se á venda nas pharmacias e drogarias.

Deposito: BRAGANÇA CID & COMP.

Rua do Hospicio, 3 Rosario 62

CLUBS LACROIX

JOIAS E RELOGIOS A PRESTAÇÕES DE 58 E 28 SEMANAES

30 PRAÇA TIRADENTES 30

CLUBS PERMANENTES

[illegible]

José Pinto de Sá Coitinho.

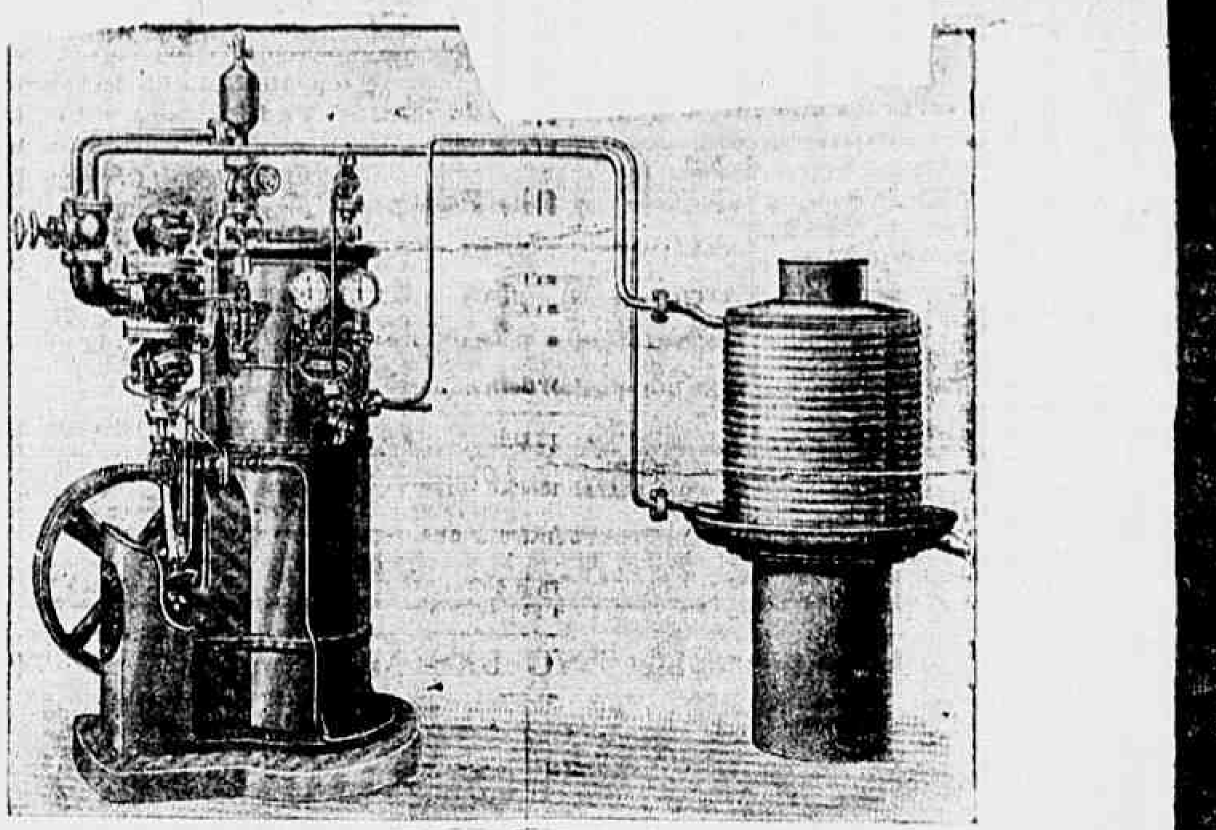

MACHINAS PARA FABRICAR GELO

SEMPRE EM STOCK

Gasmotoren-Fabrik Deutz — Succursal Brasileira

RUA 1º DE MARÇO, 104 — Caixa 1.304 — RIO DE JANEIRO

O barão de Itapitocay

Muitos dos illustres e distinctos medicos que clinicam nesta cidade de Pelotas depois de observarem a efficacia do PEITORAL DE ANGICO PELOTENSE dignaram-se enviar, a bem da humanidade, espontaneamente os importantes attestados que se seguem:

Eu abaixo assignado, doutor em Medicina pela Faculdade do Rio de Janeiro, condecorado pelos governos da Allemanha, Portugal e Italia, medico do Hospital da Caridade desta cidade, etc.

Attesto que o PEITORAL DE ANGICO PELOTENSE, preparado pelo pharmaceutico sr. Domingos da Silva Pinto, é muito digno do acolhimento publico, porque produz optimo effeito nas molestias broncho-pulmonares, principalmente nas de caracter sub-agudo. Por espontaneidade passo este, cuja verdade affirmo a fé de meu grão. Pelotas, 24 de outubro de 1911. — *Barão de Itapitocay.*

Eu abaixo assignado, doutor em Medicina pela Faculdade do Rio de Janeiro, medico do Hospital de Misericordia desta cidade, etc.

Attesto que tenho empregado com magnifico resultado nas bronchites e catarrhos pulmonares o PEITORAL DE ANGICO PELOTENSE preparado pelo habil pharmaceutico Domingos da Silva Pinto, de modo que aconselho sempre o seu uso nas molestias desta ordem. O referido é verdade que affirmo sob a fé do meu grão. — Pelotas, 4 de dezembro de 1900. — *Dr. Antonio Augusto de Assumpção.*

PILULAS DE CAFERANA

ABREU SOBRINHO

CURAM Sezões—Maleitas, Febres palustres, Intermittentes, Nevralgias.

Muito cuidado com as falsificações e imitações

Unicos depositarios, Bragança Cid & C. — Rua do Hospicio 9.

CLINICA DE VIAS URINARIAS

— DO —

Dr. Carlos Novaes Filho

ESPECIALISTA

Pratica do hospital Necker de Paris e das clinicas de Londres e Berlim

Consultorio montado com apparelhos modernos, permittindo vêr todo o canal da urethra e o interior da bexiga, agir sobre as lesões desses orgãos.

Exame microscopico e tratamento dos corrimentos recentes e chronicos da urethra e suas consequencias: estreitamento, prostatite, orchite, cystite, pyelite e pyelonephrite.

CONSULTAS DE 1 ÁS 5 DA TARDE

9, RUA GONÇALVES DIAS, 9 (1º andar)

RIO DE JANEIRO

BANCO MERCANTIL DO RIO DE JANEIRO

67, Rua Primeiro de Março, 67

Presidente—João Ribeiro de Oliveira e Souza. Director—Agenor Barbosa

ABONA DE DEPOSITOS E DESCONTOS

FAZ TODAS AS OPERAÇÕES BANCARIAS

Conta corrente de movimento [illegible]

Letras a premio — 3 mezes, 6 mezes, 9 mezes, 12 mezes, 24 mezes [illegible]

As notas promissorias a prazo de um e dois annos são emittidas com coupons pagaveis trimestralmente, correspondentes aos juros.

HOTEL MIRAMAR E BABYLONIA

Pensão

64, Rua Gustavo Sampaio, 66, Telephone 972 Sul

Neste hotel tudo é novo: edificio, mobilia, roupas, louças, etc. Diaria 8$, 10$ e 12$. — Quartos ricamente mobilados com café da manhã [illegible] mensaes.

Almoço ou jantar 3$000

Almoço das 10 ás 12. Jantar das 5 ás 7.

Administrador — G. Stockinger & Frau

GRAUNA

[illegible] GRAUNA [illegible] Use sempre a GRAUNA, si quizer possuir lindos e abundantes cabellos.

A GRAUNA vende-se nas principaes casas de armarinho, modas, perfumarias e nas drogarias e pharmacias.

DEPOSITOS — Na Ex. ARAUJO FREITAS & C., rua dos Ourives [illegible] ARAUJO & C. [illegible] BARUEL & C. [illegible] RODOLPHO M. GUIMARÃES, praça da Republica

CARIOCA CLUB

O PINCENEZ DE OURO

Autorisado por carta patente [illegible]

[illegible]

DEZENA 55

Arthur de Araujo Coelho — Fiscal do governo

L. PRUCONI

ELIXIR DE NOGUEIRA

UNICO QUE CURA A SYPHILIS

Consultorio Scientifico de belleza de Mme. QUESADA

MASSAGENS MANUAES E ELECTRICAS

Mme. Quesada, que tanto tem sido procurada e distinguida pela alta sociedade, previne as suas clientes [illegible]

[illegible]

Não se tema concorrencia, nem se receia o ambiente. [illegible]

8, RUA FREI CANECA, 8

(Proximo ao Campo de Sant'Anna)

Mme. Quesada

PALACIO DAS NOIVAS

83 - Rua Uruguayana - 83

TELEPHONE 2875

ENXOVAES PARA NOIVAS

A mais antiga, mais importante e a mais acreditada casa deste artigo

Temos sempre em stock grande variedade de enxovaes promptos para todos os preços a começar de

5o$ooo

Importante officina de costuras, montada a capricho e dirigida pela mais competente modista desta Capital.

Sortimento completo de roupa branca para senhora, desde a mais simples camisa á mais rica confecção de lingerie

Grande escolha de tecidos para todos os gostos e preços, modas, miudezas, galões, rendas, faixas bordadas, etc.

Costumes para banho sortimento completo a começar de 7$500. Enviamos catalogos e amostras, a quem nos pedir

AO

Palacio das Noivas

RUA URUGUAYANA N. 83

Jardim & Bento.

O "Mensageiro da Fortuna" n. 4

Gratis!...

Dá-se a quem pedir e mandar-se pelo Correio o Mensageiro da Fortuna. — Si quizerdes conhecer a verdade sobre Magnetismo, Força do Pensamento, Magia, Hypnotismo; saber como podeis vos livrar da miseria, das perseguições e do caiporismo, lêde este livro, escripto por um homem que muito estudou Sciencias Occultas e está em condições de vos afiançar que todas essas infelicidades podem abandonar-vos. Tendes ambições?, projectos de amor?, quereis desenvolver vosso Magnetismo Pessoal? — Pedi o Mensageiro da Fortuna, e vereis como é uma maravilha! Não confundir com os charlatães estrangeiros, sem sciencia e sem escrupulos. — Escreva bem claramente o seu nome e residencia: estação ou cidade e Estado, ao Sr. Aristoteles Italia, Caixa Postal 694, Rua Lavradio, 122, casa 10. Rio — Dá-se tambem em mão, no mesmo logar, todos os dias, menos domingos e feriados, até 5 horas, e á rua do Cattete, 290, e rua Senador Euzebio, 99, papelarias.

SYPHILITICOS

O DEPURATOL, approvado pela Directoria de Saude Publica, descoberta recente da medicina allemã, consagrado já por milhares de curas na Europa, é o unico capaz de curar radicalmente a syphilis em todos os seus graus, molestias de pelle, chagas, rheumatismo e sangue impuro.

E' o depurativo ideal visto ser em pequenas pilulas, podendo tomar-se mesmo em passeio. Substitue com grande vantagem as incommodativas e caras injecções. E' o depurativo mais economico, mais commodo e de effeito mais certo. Não tem dieta.

Experimentem os "desilludidos" e bem dirão depois.

A' venda: SILVA & GRANADO, rua da Assembléa n. 34 — CASA HUBER, rua Sete de Setembro n. 63.

PREDIO NO CENTRO DA CIDADE

Compra-se um grande predio nas ruas centraes, como sejam: Sete de Setembro, Ouvidor, Gonçalves Dias, Carioca, Assembléa, etc., etc. Cartas A. X.

Club de Automoveis da CASA ABILIO

UNICO EM TODO O BRASIL

PROTEGIDO POR CARTA PATENTE N. 27

Pela Loteria Nacional

Automovel METZ 22, para tres pessoas. Pratico, economico e resistente.

Irá onde não tiver ido nenhum outro automovel.

175 semanas — Prestação semanal 20$000

Automovel de TURISMO para cinco pessoas. Excellente carro. Elegante, silencioso e economico. Prestação semanal 50$000.

Pianos, machinas de escrever, bicycletas, filtros, etc.

Existem ainda alguns numeros vagos no Club A.

Acceitam-se agentes activos e idoneos onde não estejamos representados.

Abilio Murce & C.

66, RUA THEOPHILO OTTONI, 66

NAO HA MELHOR?

Cura doenças do estomago e intestinos. Dyspepsias, más digestões, dores do estomago e da cabeça, arrotos, máo halito, prisão de ventre, etc. Está approvado pela Directoria de Saude Publica e chama-se "Tridigestivo Cruz" vende-se no deposito á rua do Livramento, 52, Pharmacia Cruz, Rua do Hospicio 9, Bragança Cid & C. — Em Juiz de Fóra: Drogaria Americana e em todas as boas pharmacias. Vidro 2$500.

Gonorrhéa

20 annos de triumpho...! Milhares de curas

Cura radical em 6 dias

A INJECÇÃO PALMEIRA [illegible] Deposito geral: DROGARIA PACHECO, rua dos Andradas n. 45 — Em S. Paulo: BARUEL & C. — VIDRO 3$000.

CASA "STANDARD" RUA DO OUVIDOR 93 E 95 — *RIO DE JANEIRO*

CARTA PATENTE N. 6

O final do premio maior da loteria da Capital Federal de hoje foi 355. Damos em seguida as inscripções correspondentes amortisadas

Os nossos sorteios são feitos pela loteria da Capital Federal aos sabbados

RIO, 8 DE MARÇO DE 1913

Clubs de Pianos Ritter

CLUB E—148 prest. N. 355
CLUB F—105 prest. N. 355
CLUB G—63 prest. N. 355
CLUB H—39 prest. N. 355
CLUB I—13 prest. N. 355

CLUBS DE CHRONOMETROS ROYAL

CLUB G — 74 prest. N. 155
CLUB H — 70 prest. N. 155
CLUB I — 65 prest. N. 155
CLUB J — 57 prest. N. 155
CLUB K — 48 prest. N. 155
CLUB L — 44 prest. N. 155
CLUB M — 35 prest. N. 155
CLUB N — 35 prest. N. 155
CLUB O — 30 prest. N. 155
CLUB P — 22 prest. N. 155
CLUB Q — 18 prest. N. 155
CLUB R — 13 prest. N. 155
CLUB S — 13 prest. N. 155
CLUB T — 14 prest. N. 155
CLUB U — 9 prest. N. 155
CLUB V — 5 prest. N. 155
CLUB W — 1 prest. N. 155

Clubs de Machinas Smith

CLUB L—70 prest. N. 155
CLUB M—44 prest. N. 155
CLUB N—26 prest. N. 155
CLUB O—1 prest. N. 155

Clubs de Espingardas "Standard"

CLUB C—30 prest.... N. 155
CLUB D—Inicia-se a 12 de abril p. f.

Clubs de Bicyclettes "Star"

CLUB B— 65 prest.... N. 355
CLUB C— 30 prest.... N. 355
CLUB D—Inicia-se a 12 de abril p. f.

O Fiscal do Governo
DR. TEIXEIRA DE ANDRADE

RITTER.... Os afamados pianos Ritter foram premiados na Exposição de Paris de 1900 e acabam de obter o Grand Prix na Exp. Univ. de TURIM. Prestações semanaes de reis 15$000.

ROYAL.... De Vacheron & Constantin de Genève. E' considerado o primeiro relogio do mundo que obteve os 3 primeiros premios no ultimo concurso de precisão do observatorio de Genève. Prestações semanaes de reis 6$000.

SMITH.... A melhor machina de escrever. O mais importante invento da mecanica Norte-Americana. Tem articulações de espheras. Prestações semanaes de reis 6$000.

STANDARD. Da Kaiserliche Deutsche Waffenfabrik-Allemanha. Tem a supremacia entre as melhores armas do mundo. Grand Prix. Prestações semanaes de reis 6$000.

STAR.... Da Star Cycle C. de Wolverhampton — Inglaterra — Bicycleta de roda livre e tres velocidades com todos os accessorios. Modelo para homem, senhora e creança. Prestações semanaes de reis 5$000.

PIANISTA REX Adapta-se a qualquer Piano interpretando as musicas mais difficeis.

PIANO REX...... Reune as vantagens de 1 Piano de Primeira qualidade, tendo o mechanismo necessario para ser tocado immediatamente quando desejado, com a **Pianista REX**

Piano e Pianista Rex Estes dois instrumentos são os mais perfeitos do mundo. Ambos estes instrumentos tocam sem parecer realejo. Convençam-se visitando A Casa "Standard".

Para prospectos e mais detalhes explicativos dirijam-se

A' Casa "Standard"

Rio de Janeiro, 8 de março de 1913

Visitem a Casa Standard — MUSICAS PARA O *PIANO* E *PIANISTA REX* — Peçam catalogos

Predio em Copacabana

Vende-se um excellente predio na rua de Nossa Senhora de Copacabana, com quatro quartos, duas salas, dependencias para creados, bom quintal e jardim na frente e no lado, com saida para a praia, e em perfeito estado de conservação; mais informações com Eduardo Ramos, á rua de S. Pedro n. 10, 1º andar.

Avenida Atlantica

Vende-se um magnifico terreno, no melhor ponto desta Avenida; mais informações com Eduardo Ramos, á rua de S. Pedro n. 30, 1º andar.

DENTISTA

Moreira Senna, especialista em molestias e extracções completamente sem dôr, dentaduras sem chapa, corôas, pivots, etc. Garante todo trabalho. Systema americano. Preços modicos e em prestações, das 8 ás 8 da noite. Rua Marechal Floriano n. 46, proximo á rua dos Andradas.

AUTOMOVEL

Vende-se um com força de 16 a 20 cavallos, N. S. U. Trata-se na Garage Faria, com o sr. Manoel, rua das Laranjeiras, 444 e 446.

FERIDAS

Curam-se em pouco tempo, por mais antigas que sejam, com o Unguento Santos Dias. Vende-se na rua Estacio de Sá, 66, Hospicio, 9 e Andradas, 93. 1529

M. F.
Bogary
N. 5

380$000 de renda mensaes

Vende-se um grupo de cinco predios juntos ou separados, na melhor estação dos suburbios. Acceita-se offerta, dirija-se á rua Cesario Machado n. 20, loja, com Giacomo.

Petisqueiras especiaes Vinhos portuguezes dos melhores importadores e canja tambem especial

Encontram-se diariamente na acreditada casa "A' Viennense", á rua da Alfandega n. 158. 1535

Caixa, pagador e cobrador

Pessoa de todo criterio, com pratica do commercio, moradora nesta praça, podendo dar de si toda referencia com as principaes casas commerciaes, assim como a fiança que lhe fôr exigida, procura uma collocação em um Banco, companhia, ou encarrega-se de negocios de algum capitalista.

Carta fechada ao sr. Manoel Moreira, á rua do Hospicio, 21. 1520

Armazem na Saude

Aluga-se um, á rua Livramento 77, onde se trata, com o sr. Alberto. 1521

Predio na rua São Clemente

Vende-se um grande, podendo servir para morada independente de duas familias, pelas disposições dos commodos. E' predio novo; informa-se e trata-se com Eduardo Ramos, á rua de S. Pedro n. 30, 1º andar.

Agua fria sem gelo

Filtros e talhas refrigerantes, marca registrada; unicas que conservam a agua sempre fria, mesmo no maior calor; unico depositario, M. J. Gonçalves, praça do Mercado ns. 107 e 109. Aberto aos domingos e feriados.

Praça Salvador Cattete

Vende-se, nas proximidades desta praça, um predio de solida construcção, de um só pavimento e porão alto, edificado em magnifico terreno, que mede 11 metros de frente por 75 metros de extensão, com quatro quartos, duas salas e mais accommodações para morada de familia; mais informações com Eduardo Ramos, á rua de S. Pedro n 30, 1º andar.

Cabellos brancos evita-se usando

A!!!

MARCA REGISTRADA

E' a melhor, não mancha coisa alguma, póde lavar a cabeça, ficam da côr loura ou preta egual á natural. Approvado pela exma. directoria da Saude Publica. A' venda nas pharmacias J. M. Cardoso & C., A. Veres & C, em Cascadura, e rua do Cupertino n. 5, Dr. Frontin, João Pinto. Vidro, 5$000.

TOSSES

Qualquer que seja a sua natureza, como bronchite, asthma, coqueluche, influenza, tosse dos tisicos, emfim todas as molestias do apparelho respiratorio, curam-se com o XAROPE DE PEELLANDRIO E MARUBIO DIAS; á venda na rua Estacio de Sá, 66. 1530

RHEUMATISMO

Assim como todas as impurezas do sangue, curam-se com o ELIXIR DEPURATIVO DIAS; vende-se na rua Estacio de Sá, 66, e em todas as pharmacias. 1530

EMBRIAGUEZ

Por mais habituada que esteja a pessoa a este vicio, fica completamente curada com o uso do ESPECIFICO CONTRA A EMBRIAGUEZ, preparado pelo pharmaceutico Joaquim Lourenço Dias, á venda na rua Estacio de Sá, 66. 1529

Purgativo DIAS

Este excellente purgativo não produz colicas, nem irrita o intestino, e de effeito certo e muito agradavel ao paladar; á venda na rua Estacio de Sá, numero 66. 1531

TERRENOS

Vende-se quatro bons terrenos no Meyer, sendo tres no principio da rua Galileu, medindo cada lote 11mx67m, e um á rua Tenente Costa, medindo 8.50x55. Tratar por favor com Loreza & C., rua da Quitanda, 97, casa Minerva.

A. F.
Abacaxi
Para segunda-feira
Serve de remedio

Pulcheria Monica dos Santos

Parteira, dá consultas na sua casa, das 8 ás 10 da manhã, e das 10 em deante na casa das suas clientes; residencia á rua Dr. Joaquim Silva, 77.

Lêr e escrever em 3 mezes

Laura Franco da Silva, professora portugueza diplomada, ensina por methodo facil e simples. Telephone 3141. Rua do Rosario n. 170, 1º andar. 1516

Bons negocios!

Quereis empregar bem o vosso Capital? Dirigi-vos a J. Antunes & Comp. 1º andar, rua da Alfandega, n. 112.

Curso Commercial

Escripturação mercantil, francez, portuguez, mathematica, sciencias naturaes, etc. Mensalidade em curso, 15$000. Rua da Alfandega n. 120. Telephone n. 5.454. As matriculas continuam.

ADVOGADO

Dr. N. Tolentino Gonzaga. Rua do Ouvidor 68; das 2 ás 4 horas. Adianta custas e despesas.

PRECISA-SE

de um menino com alguma pratica de pharmacia, para o interior. Informações com Granado & C.

KAOL O MELHOR PARA LIMPAR METAES

A' VENDA EM TODA A PARTE

DEPOSITARIOS: ANTUNES DOS SANTOS & COMP. — Rua Rodrigo Silva, 12

PALACE-THEATRE

South American Tour

HOJE — Domingo, 9 de março de 1913 — HOJE

2 Grandiosos espectaculos 2

Grandiosa matinée familiar
A's 2 1|2 da tarde em ponto!
ULTIMA MATINE'E DO
DIABOLO HUMANO
Pelo Non-Plus-Ultra artista
Renée Furie
Aproveitem!!!

Tomarão parte todos os artistas da excellente «troupe» do PALACE

GREAT VARIETY THOW
A's 9 horas da noite em ponto
OS SERRANOS
Duetistas brasileiros
LA MORELLI
Divette française
Jane Heriaz
Chanteuse gommeuse
Anna Sombrés
Chanteuse diction
LAURE DE SADE
L'Enfant gatée du Palace
Etc. etc. etc.
Ultimos dias do
DIABOLO HUMANO
Pela artista
RENÉE FURIE
Aproveitem

PREÇOS DO COSTUME

THEATRO RECREIO

Empresa theatral JOSE LOUREIRO

Companhia PEREIRA DA COSTA, da qual faz parte a 1ª atriz

APPOLONIA PINTO

Camarote 15$000 — Cadeira 3$000

Victoria dos espectaculos populares? espectaculos completos

MATINE'E A'S 2 HORAS

A pedido! Extraordinario successo!

A
ESTATUA DE CARNE

As 8 3|4 o mais popular drama

O
CONDE DE MONTE CHRISTO

AMANHÃ—Ultimo espectaculo, cujo producto liquido é offerecido para a estatua do illustre brasileiro DR. PEREIRA PASSOS a peça de ARTHUR AZEVEDO

☞ **O DOTE**

e uma brilhante apotheose ao DR. PEREIRA PASSOS

TERÇA-FEIRA 11

ESTRE'A DA COMPANHIA LYRICA ITALIANA—Direcção ROTOLI BILLORO, maestro concertador e director da orchestra Cav. GENNARO ABBATE

O melodrama em 3 actos musica de G. PUCCINI

Tosca

PERSONAGENS

Floria Tosca........	Sra. Felisa Ordugna
Mario Cavaradossi	G. Ingar
Barone Scarpia....	Belletti
Angelotti..........	V. Cassia
Sagrestano.........	M. Fiore
Spoletta...........	C. Bertacchini
Sciarrone..........	A. Roberti
Pastore............	E. Aurelli

Soldati, birri, Borghesi, etc.

PREÇOS POPULARES—Camarotes e frisas, 20$000; Cadeiras de 1ª 5$000; Galeria nobre 5$000; Cadeiras de 2 3$000.

☞ **Attenção** Esta companhia bem como a orchestra foi contratada e mandada vir da Italia por esta empresa.

PARQUE FLUMINENSE

Companhia Cinematographica Brasileira

LARGO DO MACHADO

Hoje De 1 da tarde ás 12 da noite Hoje

Matinée e soirée

NA TELA — Soberbo programma novo, destacando-se 2 grandiosos films de successo:

Nick Winter contra os azes da páo

Drama policial, 891 metros em 2 partes

Romance de um moço pobre

Extrahido do popular romance de Octave Feuillet, 971 metros em 2 partes

NO PALCO — 2 sensacionaes numeros de attracções

Estréa de **Broum and Sydney**

Cyclistas comicos musicaes

Mr. CLIFTON

Equilibrista sobre rodas

Amanhã—Programma novo.

AVISO — Na matinée é só o programma cinematographico.

CINEMA IDEAL

62 — Rua da Carioca, 62 — Proprietario: M. Pinto — Telephone, 1937

HOJE Attrahente programma HOJE

HOJE sómente HOJE

O segredo de um Polichinello

Sentimental e estupenda comedia social do inexcedivel fabricante PATHE' FRERES, com **1.100 metros**, em **2 partes**. Extrahida da memoravel obra PIERRE WOLFF. Um inanimado boneco portador e mensageiro da paz, da harmonia, do affecto e do amor. Peça de profunda verdade, que recommendamos ás exmas. familias.

TEMPESTADE D'ALMA

Soberbo film da vida real, colorido, com **1.200 metros** em **2 partes**. Drama vivido na alta sociedade italiana, entre diplomatas e titulares da melhor nobreza e de uma verdade flagrante no vigoroso traço caracteristico do personagem que põe em scena, todos elles movidos pela mais terrivel e allucinadora paixão que acaso perturba a alma humana **O ciume!**

Como extra na matinée:

O suicidio de Bébé Bellissima scena comica pelo extraordinario artista mignon, o menino ABELARDO.

Jardim Zoologico

Aberto diariamente até anoitecer

BONDS—Andarahy Grande L. Vasconcellos, V. Isabel E. Novo.

Grande variedade de animaes novos—Magnificas collecções de feras.

Soberba secção de aves, destacando-se 14 especies de faisões Gouras Australianas, Pavões brancos Grús, Cegonhas etc.

Alta novidade—Rouxinol portuguez!

VARIAS DIVERSÕES

Carrousel 200 reis cada corrida! Carrinhos tirados por cabritos 500 reis viagem.

Balanços trapezios, barra, gratis

Hoje Domingo
Das 12 ás 6 horas
BANDA DE MUSICA

Duetto no bosque do Urso branco

HOJE—A entrada de criança dará direito a uma corrida gratuita no Carrousel.

THEATRO MUNICIPAL

Companhia Nacional — Empreza subvencionada EDUARDO VICTORINO

HOJE A's 2 1|2 da tarde **MATINÉE** HOJE A's 2 1|2 da tarde

A peça em tres actos do dr. Pinto da Rocha

A Farça

Distribuição—Lucia, Lucilia Peres; Margarida, Adelaide Coutinho; Dr. Carlos, João Barbosa; commendador Alvarenga, Ferreira de Souza; Dr. Alfredo, Alvaro Costa; Duarte, Carlos Abreu; Bento, S. Rosalvos.

A sala deste theatro é a que tem a temperatura mais agradavel devido a um admiravel systema de frigorificos

Terça-feira—A FARÇA—Quinta-feira, recita do dr. Pinto da Rocha A FARÇA e uma conferencia.

Sabbado, a comedia em 3 actos, de Paul Gavault e Lahaix, trad. de J. Britto

POR A + B

Os bilhetes estão á venda no JORNAL DO BRAZIL

EMPRESA PASCHOAL SEGRETO

HOJE — *DOMINGO, 9 DE MARÇO DE 1913* — HOJE

NO THEATRO CARLOS GOMES

Companhia Carlos Leal

De operetas, magicas e revistas, especialmente organizada em Lisboa para esta Empresa — Direcção do maestro Luz Filgueiras

Exito absoluto! A's 7 1|2 e ás 9 1|2 da noite

20ª, 21ª e 22ª representações da hilariante revista de costumes portuguezes

AGUENTA AHI!

42 numeros de musica!

Gabriella Lucey, elegantissima, na Primavera e na Intrugice.

30 Coristas senhoras 30

Rachel Moreira, na Bezerra Emilia Romo e Philomena Lima, respectivamente na Menina devota e na Couve — Todas as noites, novas piadas pelos actores Carlos Leal e Humberto do Amaral

O BEIJO, O ABRAÇO E O APERTO DE MÃO!

Amanhã e todas as noites: AGUENTA, AHI!

MATINÉE
A's 2 1|2 da tarde

NO S. JOSE'
A VIUVA DA ALEGRIA
Successo incomparavel

NO CARLOS GOMES
Aguenta, ahi!

Duas horas do mais franco bom humor

NO CINEMA THEATRO S. JOSE'

Companhia nacional de operetas, comedias, vaudevilles, magicas, revistas e burletas—Direcção scenica do actor Domingos Braga—Maestro director da orchestra — José Nunes

A MAIS COMPLETA VICTORIA DO THEATRO POPULAR

A's 7, ás 8 3|4 e ás 10 1|2 da noite

Ultimas representações

Pelas 57ª, 58ª, 59ª e 60ª vezes a engraçadissima opereta em 3 actos

VIUVA DA ALEGRIA

PARODIA A' CELEBRE *VIUVA ALEGRE*

Que linda musica! — Peça para familias

Grande successo dos artistas **Pepa Delgado** e **Cecilia Porto**, **Mattos**, **Torres**, **Pedroso**, **Figueiredo** e **Franklin** nos principaes papeis. **Alfredo Silva**, como sempre impagavel, de graça e naturalidade

A casa de chopps! O septimino! A scena da gallinheira

SCENARIOS ABSOLUTAMENTE NOVOS

RIR! RIR! RIR!

PAVILHÃO INTERNACIONAL

Empresa Paschoal Segreto — Avenida Rio Branco, 154

HOJE — Domingo 9 de Março de 1913 — **HOJE**

Grandiosa Matinée Familiar

A's 2 horas da tarde

BELLISSIMO PROGRAMMA

E

Impressionante MATCH DE LUTA ROMANA

A NOITE

2 Imponentes espectaculos 2

A's 7 1|2 Sessão familiar

A's 9 horas em ponto — **Grande Café Concert**

RUIDOSO SUCCESSO DA

TROUPE RAMASOW Cantos e danças Russas (5 pessoas)

STEFANO BRUNO Cantante italiano

A's 11 horas em ponto continuação do

Grande campeonato de

LUTA ROMANA

[illegible]

Desempate — Fritz Muller contra Alfred Pepper
Ambrosio la Suisse contra Emilio Reggiore
Ex-Campeão contra Ezequiel Gonçalves

CIRCO SPINELLI

Companhia Equestre Nacional da Capital Federal—BOULEVARD S. CHRISTOVÃO. Director e proprietario — AFFONSO SPINELLI

HOJE! Domingo, 9 de Março HOJE!

Esplendida funcção!!

Programma especial!!

Exito e successo!!

Troupe Canales
Originaes equestres de reputação universal—Successo!

CARDONA and WILLIAM
Excentricos e parodistas famosos — Attracção!

MR. CANALES
O jockey d'Epson
Original acto em pelo—Successo da noite!

Continua o grande successo com a 9ª representação da apparatosa revista fantastica AGUENTA!

[illegible]

Amanhã—[illegible]

Aviso — [illegible], a engraçada burleta Isto e da vida, de Benjamin de Oliveira.

CINEMA PARIS

Empresa Conto Pereira & Comp. — 50—Praça Tiradentes 50

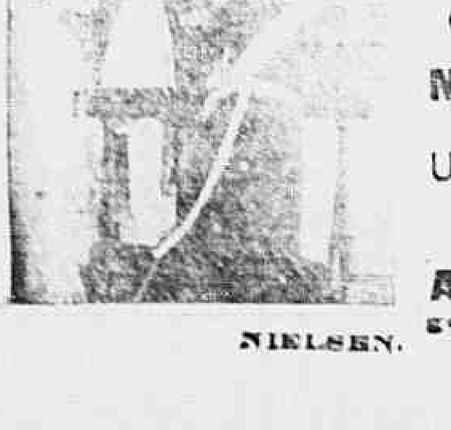

HOJE Ultimo dia deste programma HOJE

[illegible] Nordisk [illegible]

UMA INTRIGA NA CORTE 3 actos 375 quadros [illegible]

[illegible] WUPPSCHLANDE

CABELLEIREIRO PARA SENHORAS

[illegible]

NO MONTENEGRO BELLISSIMO FILM DO NATURAL

Como extra na matinée:

Um senhor que se parece com o outro

COMICA

Amanhã Amanhã

A COMEDIANTE Drama em 3 actos 308 quadros protagonista á notavel artista dinamarqueza ASTA NIELSEN. SUCCESSO!

CINEMATOGRAPHO PARISIENSE

HOJE — ULTIMA EXHIBIÇÃO — **HOJE**

DESTE GRANDIOSO PROGRAMMA

AMANHÃ — A COMEDIANTE, drama em 3 actos e 308 quadros, pela notavel tragica dinamarqueza Asta Nielsen.

AMANHÃ — A COMEDIANTE, drama em 3 actos e 308 quadros, pela notavel tragica dinamarqueza Asta Nielsen.

Como complemento do programma:

Cabelleireiro para damas

Engraçada e fina comedia de Ambrosio

Montenegro pittoresco

Interessante film do natural

Theatro Apollo

EMPRESA THEATRAL FLUMINENSE — Direcção: José Loureiro

ESPECTACULOS POR SESSÕES

HOJE ● As 2 1|2, 7 3|4 e 9 3|4 ● HOJE

Successo!... Em matinée e á noite!... Successo!

5ª, 6ª e 7ª representações da opereta em 3 actos (genero livre), arreglada por **F. Augusto**, musica do maestro **Luz Junior**

A REPUBLICA DO AMOR

GENERO LIVRE — GENERO LIVRE

Tomam parte os artistas: **João de Deus**, **Eduardo Vieira**, **Alvaro Fonseca**, Ema Carvalho, Mattos, F. Augusto, Antonio Ferro, [illegible] Ribeiro, Maria Brandão, **Elvira Mendes**, **Julia Martins**, **Maria de Oliveira**, **Beatriz Mattos**, Carmen Pinto, [illegible], Maria Amelia e Conceição Silva

MISE-EN-SCENE DO REGO DE BARROS

☞ A Empresa previne ao respeitavel publico que esta peça pertence ao GENERO LIVRE.

Amanhã — A REPUBLICA DO AMOR (genero livre).

[illegible]

COLYSEU NICTHEROY

Empresa Victorino Vieira & C.

Hoje Domingo

Funcção do 1|2 dia a 1|2 noite

O quadro de pelotaris deste frontão é o melhor d'America

A's 2 horas será disputada uma quiniela dupla a 8 pontos pelos seguintes pelotaris:

Martin	Bilbão
Gogorza	Melchor
Hermenegildo	Gonzaga
Goni	Aragonez
Vergara	Capivari
Agustin	Samuel

Exercicio sportivo de pelota banda de musica militar!

Camarotes reservados para as exmas. familias.

Ao Frontão!

COMPANHIA CINEMATOGRAPHICA BRASILEIRA

[illegible]) **PATHE'** ([illegible]

HOJE Sessão de sensação HOJE

Surprehendente programma novo

Pela sua doçura e sentimentalismo [illegible] estupenda comedia social do inexcedivel fabricante Pathé Frères

SEGREDO DE POLICHINELLO

Extraida da memoravel obra de Pierre Wolff

Um inanimado boneco portador e mensageiro da paz, da harmonia, do affecto e do amor. Peça de profunda verdade que recommendamos ás exmas. familias

1100 metros — em 2 partes

O Imperador do Riso, o querido artista [illegible] na alegre comedia da actualidade **A successão presidéncial**

Addicionamos ainda ao nosso programma:

O Trio Sturla [illegible]

Destino do Vagabundo

Segunda-feira — Os films de grande metragem:

A Dor muda magnifica concepção da Milano Films — **Martyr Calvinista** Sumptuoso drama [illegible] de Pathé Frères

Quinta-feira — A deliciosa e extensa comedia pelo apreciado Prince:

Senhor Director 800 metros 2 longas partes — **Uma noite de terror** Intenso drama da vida real